



Katalog

FLEISCHEREI- BEDARF

Alles für die Theke // Rund um die Produktion // Catering
Mitarbeiterschutz, Hygiene + Reinigung



Liebe Kunden,

die 1953 gegründete Dagma eG ist eine der leistungsstärksten und erfolgreichsten Einkaufsverbünde in Europa. 27 angeschlossene Mitgliedsfirmen beliefern Kunden im In- und Ausland mit Artikeln aus den Bereichen des Fleischerei-, Partyservice- und Gastronomiebedarfs.

Unser Portfolio an hochwertigen Produkten wird immer wieder an die Wünsche und Bedürfnisse des Marktes angepasst, neue Trends aufgegriffen und entsprechend umgesetzt.

Entdecken Sie in diesem aktuellen Katalog unser umfangreiches Sortiment für den Bereich **Fleischereibedarf**, sowie dazu passend eine kleine Auswahl an Artikeln aus unseren Themenbereichen Gewürze & Food, Kleidung, Hygiene, Maschinen und Verpackung. Hierzu gibt es Hinweiskfelder inkl. QR-Code, die Sie schnell zu unseren entsprechenden Themenkatalogen führen.



Alles für Ihr Profi-Business
www.dagma.com

// INHALT



// Alles für die Theke

Seite 5–30



// Rund um die Produktion

Seite 31–102



// Catering

Seite 103–118



// Mitarbeiterschutz, Hygiene + Reinigung

Seite 119–138

// UNSERE THEMENKATALOGE



Katalog
Fleischereibedarf

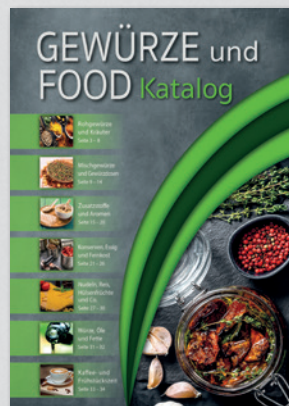

Katalog
Gewürze & Food



Katalog
Hygiene



Katalog
Maschinen



Katalog
Verpackung



Katalog
Kleidung

Impressum: Herausgeber Dagma eG
Siemensring 20 // D-47877 Willich // Telefon +49 2154 4995-0
info@dagma.com // www.dagma.com

Gestaltung/Inhalt: Dagma eG

Druck: Baecker + Häbel, Satz und Druck GmbH // Bildquellen/Image: Adobe Stock, Comas, de Buyer, Depositphoto, Dick, Ernst, Fotolia, Freepik, Henkelman, Hobart, KIV, Lumbeck & Wolter, Münch, Pacojet, Pelsis, Pixabay, ProHeq, Rigaflex, Spülboy, Table Roc, Testo, Victorinox, Vikan, WAS

© Copyright Dagma eG 2025

Irrtum, Druckfehler und technische Änderungen vorbehalten. Artikelbeschreibungen/Abbildungen sind ohne Gewähr. Ohne Inhalt und Dekorationen. Nachdruck sowie alle Formen der elektronischen Speicherung, Bearbeitung etc. – auch auszugsweise – verboten. Es gelten die allgemeinen Lieferungs- und Zahlungsbedingungen des vertragschließenden Unternehmens der Dagma eG.



// Alles für die Theke

Fleischwolf Edertal EMS-70-2

- kompatibel mit einer Vielzahl von Vorsatzgeräten (Gemüseraffel, Getreidemühle, Tomaten- und Beerenpresse, Flockenquetsche)
- Schneidsatz: Unger R70b, 3 tlg.
- Lochscheibe: 3 mm
- Ausbringung pro Std.: 150–200 kg
- Aufnahmeleistung: 600 W
- angetrieben durch einen robusten wartungsfreien Induktionsmotor
- Maße (L x B x H): 470 x 200 x 380 mm



Edertal
ELEKTROMOTOREN

- **Ems-70-2**
230 V Wechselstrom
D-Art.-Nr. 5007158
- **Ems-70-2**
400 V Drehstrom
D-Art.-Nr. 5007174

MASTER 3020 WAAGE

Ein **MASTER**
schneidet besser ab:
Vielfalt
Ergonomie
Reinigung
Sicherheit
Langlebigkeit



GRAEF
Für heute. Für morgen. Für dich.



- Betriebsdauer: Dauerlauf
- Messer Ø: 300 mm
- Messerdrehzahl 200 U/min
- Schnittstärke 0 – 24 mm
- Schnittgröße 260 x 195 mm
- Schlittengröße (T x B): 260 x 300 mm
- Mehrertrag durch Gewichtssteuerung
- Wiegebereich: 0–5000g / 1g/lbs Teilung
- Gewicht 37,1 kg
- Motorleistung: 500 W
- Stromanschluss: 230 oder 400 V~
- Maße (T x B x H): 600 x 570 x 420 mm

Graef-Art.-Nr. MA30W23-ST10

PROFI
WELT.

HANDMADE
IN GERMANY

Berkel Aufschnittmaschine PRO LINE XS 25

- Schrägschneider
- Material: Aluminium
- Messer Ø: 250 mm
- Schnittbreite: 0–14 mm
- Schnitthöhe: 188 mm
- Schnittgröße (Rechteck): 225 x 178 mm
- Gewicht: 19 kg
- Motorleistung: 300 W
- Stromanschluss: 230 V/50 Hz/1P
- Maße (L x B x H): 565 x 480 x 505 mm

D-Art.-Nr. 5060322



Weitere Artikel finden Sie in unserem
Themenkatalog **MASCHINEN**



S-Haken

- Material: CNS
- 10 St./Pä.



D-Art.-Nr.	Maße	Bezeichnung	Tragkraft
1348380	60 x 4 mm	1 Spitze	ca. 40 kg
1348390	100 x 4 mm	1 Spitze	ca. 45 kg
1348408	120 x 5 mm	1 Spitze	ca. 60 kg
1348416	140 x 6 mm	1 Spitze	ca. 70 kg
1348507	140 x 5 mm	beids. stumpf	ca. 60 kg
1348424	160 x 6 mm	1 Spitze	ca. 70 kg
1348432	180 x 6 mm	1 Spitze	ca. 70 kg
1348434	180 x 8 mm	1 Spitze	ca. 100 kg
1348440	200 x 10 mm	1 Spitze	ca. 140 kg

Drehhaken

- Material: CNS
- 1 Spitze
- 10 St./Pä.

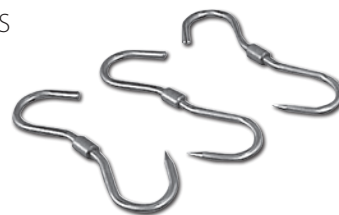

- **Maße: 180 x 9 mm**
Tragkraft: 90–100 kg
D-Art.-Nr. 1348320
- **Maße: 270 x 12 mm**
Tragkraft: 230–300 kg
D-Art.-Nr. 1348326

Schneidbretter

- Material: PE500
- mit 5 Gummifüßen
- Maße (B x T x H):
500 x 300 x 15 mm

D-Art-Nr.	Farbe
1560903	schwarz
1560911	gelb
1560929	grün
1560937	rot
1560945	marmor
1560960	blau

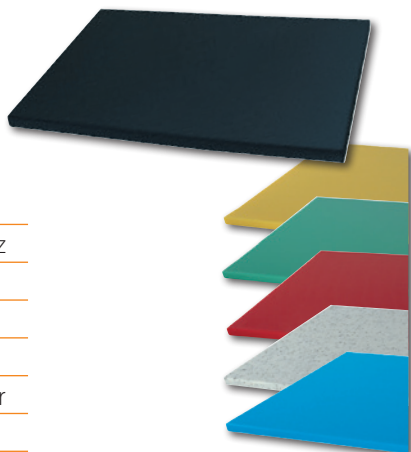

Schneidbretter

- Material: PE500
- mit Safrille und 4 Gummifüßen

D-Art-Nr.	Farbe	Maße (B x T x H)
1560941	rot	500 x 300 x 15 mm
1560036	weiß	440 x 290 x 15 mm



Schneidbretter

- weiß
- Material: PE500
- Kanten gebrochen

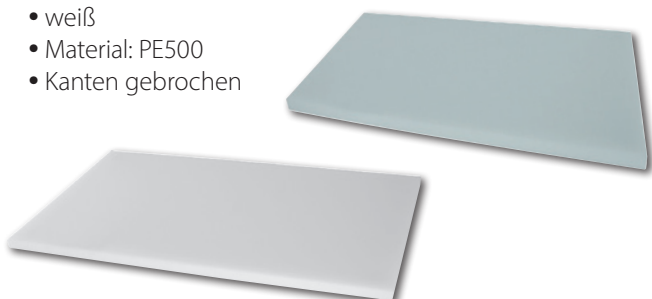

D-Art-Nr.	Gummifüßchen	Maße (B x T x H)
1560705	4	400 x 250 x 20 mm
1560739	5	500 x 250 x 20 mm
1560796	4	400 x 300 x 20 mm
1560028	4	440 x 290 x 15 mm
1560952	5	500 x 300 x 15 mm
1560820	5	500 x 300 x 20 mm
1560853	5	600 x 300 x 20 mm

Schneidbrett

- braun
- Material: PE500
- mit Safrille und gebrochenen Kanten
- Maße (B x T x H): 440 x 290 x 15 mm

D-Art.-Nr. 1561091

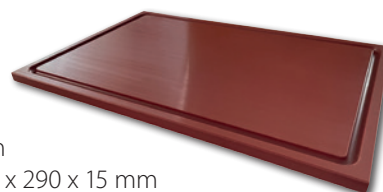

Schneidbrett-Hobel

- weiß
- für Kunststoffplatten und Hackblöcke

D-Art.-Nr. 1211101



Ersatzklingen Stanley

- für Schneidbrett-Hobel
- Länge: 2,5"/64 mm
- 5 St./Pä.

D-Art.-Nr. 1211093



Ladenspalter

- Edelstahl rostfrei
- mit Kunststoffgriff
- Länge: 20 cm
D-Art.-Nr. 1316496
- Länge: 23 cm
D-Art.-Nr. 1316504



Küchenspalter

- Edelstahl rostfrei
- mit Kunststoffgriff
- Länge: 15 cm
D-Art.-Nr. 1316017
- Länge: 18 cm
D-Art.-Nr. 1316025



Küchenspalter

- Edelstahl rostfrei
 - mit Kunststoffgriff
 - Länge: 20 cm
- D-Art.-Nr. 1316026



„Hier kommen sie her, die richtig guten Messer.“

Professionelle Messer, deren Qualität nach deutschen Standards täglich und nachhaltig überzeugen: Dafür steht GIESSER. Ein GIESSER Messer ist mehr als Klinge und Heft! In jedem Produkt steckt die Erfahrung aus unzähligen Generationen Messerhandwerk. Das betreiben wir mit Leidenschaft für Präzision, Sorgfalt und unermüdlichem Qualitätsstreben. Wir setzen auf eine erstklassige industrielle Fertigung, bei der jedes Messer von Hand kontrolliert wird.

Als Ausbildungsbetrieb für Messerschmiede setzen wir auf die Zukunft – und stellen regelmäßig den Bundessieger im Beruf Präzisionswerkzeugmechaniker. Das zeigt, dass in der Giesser-Familie Qualität und nachhaltige Unternehmensführung großgeschrieben werden.

Giesser kann nächstes Jahr auf 250 Jahre Messerfertigung zurückblicken und ist stolz auf seine lange Tradition.

GIESSER – Messer, bei denen man bleibt. Das schätzen Profis aus Industrie und Gastronomie in mehr als 105 Ländern. Wir entwickeln unser Sortiment ständig weiter und legen Wert auf Funktionalität, Form und Ressourcenschonung. Denn Tradition verpflichtet.

PrimeLine Schlachtmesser



- **Klingenlänge: 24 cm**
lieferbare Farben: ■
GIESSER-Art.-Nr. 12402 24 fp

PrimeLine Aufschnittmesser



- **Klingenlänge: 28 cm**
lieferbare Farben: ■
GIESSER-Art.-Nr. 12730 28 fp

PrimeLine Universalmesser

- Wellenschliff



- **Klingenlänge: 25 cm**
lieferbare Farben: ■
GIESSER-Art.-Nr. 218265 w 25 fp

Aufschnittmesser

- gerade



- **Klingenlänge: 21 cm**
lieferbare Farben: ■ ■
GIESSER-Art.-Nr. 7305 21
- **Klingenlänge: 25 cm**
lieferbare Farben: ■
D-Art.-Nr. 1301880
- **Klingenlänge: 25 cm**
lieferbare Farben: ■ ■
GIESSER-Art.-Nr. 7305 25
- **Klingenlänge: 28 cm**
lieferbare Farben: ■ ■ ■
GIESSER-Art.-Nr. 7305 28
- **Klingenlänge: 31 cm**
lieferbare Farben: ■ ■
GIESSER-Art.-Nr. 7305 31

Aufschnittmesser

- Wellenschliff



- **Klingenlänge: 21 cm**
lieferbare Farben: ■ ■
GIESSER-Art.-Nr. 7305 w 21
- **Klingenlänge: 25 cm**
lieferbare Farben: ■
GIESSER-Art.-Nr. 7305 w 25
- **Klingenlänge: 28 cm**
lieferbare Farben: ■
GIESSER-Art.-Nr. 7305 w 28
- **Klingenlänge: 31 cm**
lieferbare Farben: ■
GIESSER-Art.-Nr. 7305 w 31

Aufschnittmesser

- angewellt



- **Klingenlänge: 21 cm**
lieferbare Farben: ■ ■ ■
GIESSER-Art.-Nr. 7305 aw 21
- **Klingenlänge: 25 cm**
lieferbare Farben: ■ ■ ■
GIESSER-Art.-Nr. 7305 aw 25
- **Klingenlänge: 28 cm**
lieferbare Farben: ■
GIESSER-Art.-Nr. 7305 aw 28

Magnetleisten

- lieferbare Farben: ■

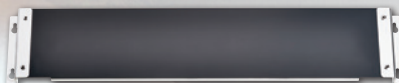

- Länge: 60 cm**
GIESSER-Art.-Nr. 896800 sp 60

Magnetleisten

- lieferbare Farben: ■



- **Länge: 35 cm**
GIESSER-Art.-Nr. 896800 35
- **Länge: 50 cm**
GIESSER-Art.-Nr. 896800 50

Leberwurstmesser

- angewellt



- **Klingenlänge: 21 cm**
lieferbare Farben: ■ ■
GIESSER-Art.-Nr. 7965 aw 21

Wursthautschneider „Pelle“

- lieferbare Farben: ■
- GIESSER-Art.-Nr. 896699**

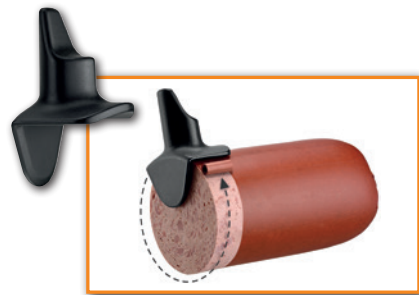

Krückengabel

- gerade Zinken, geschmiedet
- KU-Griff



- **Klingenlänge: 15 cm**
lieferbare Farben:
Dagama-Art.-Nr. 1346204 ■

- **Klingenlänge: 18 cm**
lieferbare Farben:
Dagama-Art.-Nr. 1346220 ■
Dagama-Art.-Nr. 1346222 ■
Dagama-Art.-Nr. 1346224 ■
Dagama-Art.-Nr. 1346226 ■
Dagama-Art.-Nr. 1346228 ■
Dagama-Art.-Nr. 1346216 □
Dagama-Art.-Nr. 1346218 ■

- **Klingenlänge: 21 cm**
lieferbare Farben:
Dagama-Art.-Nr. 1346246 ■

Wurstgabel

- gerade Zinken
- KU-Griff



- **Klingenlänge: 13 cm**
lieferbare Farben:
Dagama-Art.-Nr. 1340428 ■
Dagama-Art.-Nr. 1340430 ■
Dagama-Art.-Nr. 1340433 ■
Dagama-Art.-Nr. 1340435 ■
Dagama-Art.-Nr. 1340437 ■
GIESSER-Art.-Nr. 9435 13 □
GIESSER-Art.-Nr. 9435 13 ■

- **Klingenlänge: 19 cm**
lieferbare Farben:
GIESSER-Art.-Nr. 9435 19 ■

Wurstgabel

- gebogene Zinken



- **Klingenlänge: 18 cm**
lieferbare Farben: ■ ■ ■ ■ ■
GIESSER-Art.-Nr. 9437 18

- **Klingenlänge: 21 cm**
lieferbare Farben: ■
GIESSER-Art.-Nr. 9437 21

Brotmesser mit Abstandhalter

- Wellenschliff



- **Klingenlänge: 21 cm**
lieferbare Farben: ■
GIESSER-Art.-Nr. 8395 w 21

- **Klingenlänge: 24 cm**
lieferbare Farben: ■
GIESSER-Art.-Nr. 8395 w 24

Universalmesser

- Wellenschliff



- **Klingenlänge: 25 cm**
lieferbare Farben: ■ ■ ■ ■ ■
GIESSER-Art.-Nr. 8265 w 25

Thekendisplay

- 72 Allzweckmesser
- Wellenschliff



- enthaltende Farben: ■ ■ ■ ■ ■ ■
- GIESSER-Art.-Nr. 9872 spvk**

Thekendisplay

- 60 Allzweckmesser
- Wellenschliff



- enthaltende Farben: ■ ■ ■ ■ ■ ■
- GIESSER-Art.-Nr. 9872 kt**

Pfannenwender

- breite Form



- **Klingenlänge: 11,5 cm**
lieferbare Farben: ■
GIESSER-Art.-Nr. 8232 11,5

Geflügelschere

- Edelstahl rostfrei
- nachschärfbar



- **Länge: 24 cm**
Dagama-Art.-Nr. 1311000

Spezial Fischtheke

Fischfiliermesser



- **Klingenlänge: 18 cm**
lieferbare Farben: ■ ■
GIESSER-Art.-Nr. 2275 18
- **Klingenlänge: 21 cm**
lieferbare Farben: ■ ■ ■
GIESSER-Art.-Nr. 2275 21

Fischfiliermesser

- flexible Klinge



- **Klingenlänge: 18 cm**
lieferbare Farben: ■
GIESSER-Art.-Nr. 2285 18
- **Klingenlänge: 21 cm**
lieferbare Farben: ■ ■
GIESSER-Art.-Nr. 2285 21

Fischschere



- lieferbare Farben: ■
- GIESSER-Art.-Nr. 9505 k

Fischgrätenzange

- rostfrei



- GIESSER-Art.-Nr. 9515

Fischgrätenpinzette

- rostfrei



- GIESSER-Art.-Nr. 9516

Spezial Käsetheke

Käsemesser

- mit Kullenschliff und Doppelgriff



- **Klingenlänge: 26 cm**
lieferbare Farben: ■
GIESSER-Art.-Nr. 9615 ww 26
- **Klingenlänge: 30 cm**
lieferbare Farben: ■
GIESSER-Art.-Nr. 9615 ww 30

Käsemesser

- mit Kullenschliff



- **Klingenlänge: 20 cm**
lieferbare Farben: ■ ■ ■ ■
GIESSER-Art.-Nr. 9605 ww 20
- **Klingenlänge: 29 cm**
lieferbare Farben: ■ ■
GIESSER-Art.-Nr. 9605 ww 29

Briemesser



- **Klingenlänge: 15 cm**
lieferbare Farben: ■ ■ ■ ■
GIESSER-Art.-Nr. 9645 15

Frischkäsespatel



- **Länge: 18 cm**
lieferbare Farben: ■ ■
GIESSER-Art.-Nr. 9570

Kochmesser-Set „Funky Pink“

- bestehend aus drei hochwertigen Messern mit auffällig pinkfarbenen Griffen: Universalmesser (25 cm), Santokumesser (18 cm) und Gemüsemesser (10 cm)
- Klingen: aus hochwertigem Chrom-Molybdän-Stahl
- ergonomische PrimeLine-Griffe

D-Art.-Nr. 1301760



Käseschneider „Kaas-O-Maat“



- mit Antirutschgummierung
- für alle Käsesorten geeignet
- Gewicht: 5 kg
- Maße (L x B x H): 470 x 350 x 53 mm

D-Art.-Nr. 1305004



- **Ersatzdraht**
 - Länge: 340 mm
 - VE: 10 St./Bt.
- D-Art.-Nr. 1305050

Käseschneider „Cheese Commander Pro+“



- Material: ABS-Kunststoff/Edelstahl
 - Gewicht: 1,44 kg
 - spülmaschinengeeignet
 - Maße (L x B x H): 400 x 305 x 111 mm
- D-Art.-Nr. 1305005



- **Ersatzdraht**
 - Maße: 620 x 0,6 mm
 - VE: 6 St./Bt.
- D-Art.-Nr. 1305010

Thekenstufe PE500, 1/4 Kreis

• Maße: 800 x 800 x 65 mm

Rigaflex-Art.-Nr. 154.100.17

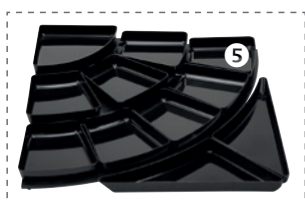

Schalen ABS für 1/4 Kreis, schwarz

• spülmaschinenfest • säure- und marinadenfest
• höchste Bruchfestigkeit • stapelbar • lebensmittelecht

❶ Schale 1/4 Kreis, Maße: 280 x 280 x 40 mm

• Rigaflex-Art.-Nr. 122.5028284.17

❷ Schale Trapez mitte, Maße: 240 x 200 mm

• Höhe 40 mm, D-Art.-Nr. 1519043

• Höhe 60 mm, Rigaflex-Art.-Nr. 122.5024226.17

❸ Schale Trapez klein, Maße: 240 x 170 mm

• Höhe 40 mm, Rigaflex-Art.-Nr. 122.5024194.17

• Höhe 60 mm, Rigaflex-Art.-Nr. 122.5024196.17

❹ Dreieck-Schalen-2er-Set gerundet, Maße: 800 x 560 x 40 mm

• D-Art.-Nr. 1519066

❺ Schale Trapez breit, Maße: 240 x 240 x 170 mm

• Höhe 40 mm, D-Art.-Nr. 1519050

• Höhe 60 mm, D-Art.-Nr. 1519051

Schalen auch in rot erhältlich.

Schmalrandplatten/-schalen ABS

• spülmaschinenfest
• höchste Bruchfestigkeit
• lebensmittelecht
• säure- und marinadenfest



Art.-Nr.	Bezeichnung	Farbe	Maße in mm
111.502814.20 (Rigaflex)	Platte	grün	280 x 140 x 15
111.502821.20 (Rigaflex)	Platte	grün	280 x 210 x 15
1519216 (Dagama)	Platte	schwarz-matt	280 x 210 x 15
111.504221.20 (Rigaflex)	Platte	grün	420 x 210 x 15
111.504228.20 (Rigaflex)	Platte	grün	420 x 280 x 15
111.5028144.30 (Rigaflex)	Schale	rot	280 x 140 x 40
111.5028144.20 (Rigaflex)	Schale	grün	280 x 140 x 40
111.5028147.30 (Rigaflex)	Schale	rot	280 x 140 x 70
111.5028214.30 (Rigaflex)	Schale	rot	280 x 210 x 40
111.5028214.20 (Rigaflex)	Schale	grün	280 x 210 x 40
1519219 (Dagama)	Schale	schwarz-matt	280 x 210 x 40
111.5028217.30 (Rigaflex)	Schale	rot	280 x 210 x 70

Platten/-schalen ABS

• spülmaschinenfest
• höchste Bruchfestigkeit
• lebensmittelecht
• säure- und marinadenfest



Art.-Nr.	Bezeichnung	Farbe	Maße in mm
110.502814.17 (Rigaflex)	Platte	schwarz	280 x 140 x 20
1519100 (Dagama)	Platte	schwarz	280 x 210 x 20
110.502821.30 (Rigaflex)	Platte	rot	280 x 210 x 20
1519110 (Dagama)	Platte	schwarz	420 x 280 x 20
110.504228.30 (Rigaflex)	Platte	rot	420 x 280 x 20
120.502114.30 (Rigaflex)	Schale	rot	210 x 140 x 40
1519096 (Dagama)	Schale	schwarz	280 x 140 x 40
120.502814.30 (Rigaflex)	Schale	rot	280 x 140 x 40
1519101 (Dagama)	Schale	schwarz	280 x 210 x 40
120.502821.30 (Rigaflex)	Schale	rot	280 x 210 x 40
120.504228.30 (Rigaflex)	Schale	rot	420 x 280 x 40
121.5002114.30 (Rigaflex)	Schale Minirand	rot	210 x 140 x 70
1519012 (Dagama)	Schale	schwarz	220 x 145 x 70
1519098 (Dagama)	Schale Minirand	schwarz	280 x 140 x 70
121.5002814.30 (Rigaflex)	Schale Minirand	rot	280 x 140 x 70
1519103 (Dagama)	Schale	schwarz	280 x 210 x 70
121.5002821.30 (Rigaflex)	Schale Minirand	rot	280 x 210 x 70
1519108 (Dagama)	Schale	schwarz	290 x 220 x 70
1519113 (Dagama)	Schale Minirand	schwarz	420 x 280 x 70
121.5004228.30 (Rigaflex)	Schale Minirand	rot	420 x 280 x 70

Einleger für Schmalrandplatten auf Anfrage.

Auslegeplatten/-becken

- CNS

D-Art.-Nr.	Bezeichnung	Maße in mm
1520048	Platte	350 x 240
1520097	Platte	420 x 280
1521012	Becken	300 x 190 x 50
1521038	Becken	350 x 240 x 40
1521103	Becken	350 x 240 x 80



Melaminbecken

- schwarz
 - Maße (B x L x H): 420 x 280 x 100 mm
- D-Art.-Nr. 1521675



Salatschale „Bern“

- ABS, kratzfest und bruchsicher

Art.-Nr.	Inhalt	Farbe	Maße in mm
1519080 (Dagama)	1,5 l	weiß	180 x 180 x 90
1519082 (Dagama)	1,5 l	schwarz	180 x 180 x 90
1519088 (Dagama)	2,75 l	weiß	210 x 210 x 105
1519090 (Dagama)	2,75 l	schwarz	210 x 210 x 105
1519094 (Dagama)	4,5 l	schwarz	250 x 250 x 125
125.10252512.07 (Rigaflex)	4,5 l	weiß	250 x 250 x 125

rigaflex



Einlage für Salatschale „Bern“

- ABS, schwarz

Art.-Nr.	Beschreibung	Maße in mm
1519075 (Dagama)	für Salatschale „Bern“ 1,5 l	180 x 180 x 45
125.10212104.17 (Rigaflex)	für Salatschale „Bern“ 2,75 l	210 x 210 x 45



Deckel für Salatschale „Bern“

- SAN, transparent

Art.-Nr.	Beschreibung
126.401818.70 (Rigaflex)	für Salatschale „Bern“ 1,5 l
1519072 (Dagama)	für Salatschale „Bern“ 2,75 l



Auslegeschale/-platte

- PP, schwarz
- rechteckig
- temperaturbeständig kurzfristig bis 120 °C
- temperaturbeständig längerfristig bis 100 °C



D-Art.-Nr.	Bezeichnung	Material	Maße in mm
1522200	Schale	PP	210 x 140 x 60
1522210	Schale	PP	280 x 210 x 60
1522317	Schale	PP	285 x 177 x 78,4
1522220	Schale	PP	420 x 280 x 60
1522230	Platte	ABS	280 x 210 x 12
1522240	Platte	ABS	420 x 280 x 20

Thekenschale

- PP, 8-eckig
- D-Art.-Nr. 1522270



D-Art.-Nr.	Bezeichnung	Farbe	Maße in mm
1522250	Schale	schwarz	260 x 170 x 80
1522260	Schale	weiß	260 x 170 x 80
1522270	Schale	schwarz	320 x 210 x 80
1522280	Terrine	weiß	127,3 x 88 x 48,5
1522290	Schale	weiß	230 x 150 x 65
1522300	Schale	schwarz	230 x 150 x 65



FESTOPAS® Thekenpräsentation

- Melamin
- temperaturbeständig von -50 bis +120 °C
- Nahrungsmittel und Spülmaschinen geeignet
- kratzfest



Becken, schwarz

D-Art.-Nr.	Maße in mm
1521749	290 x 160 x 30
1521699	200 x 150 x 40
1521731	300 x 190 x 40
1521707	350 x 240 x 40
1521756	290 x 160 x 50
1521681	280 x 210 x 60
1521673	420 x 280 x 60
1521715	300 x 190 x 80
1522405	200 x 150 x 80
1521723	350 x 240 x 100

Becken, weiß

D-Art.-Nr.	Maße in mm
1521509	200 x 150 x 40
1521574	300 x 190 x 40
1521517	350 x 240 x 40
1521558	290 x 160 x 50
1521566	280 x 210 x 60
1521590	420 x 280 x 60
1521525	300 x 190 x 80
1521533	350 x 240 x 100

Platten, schwarz

D-Art.-Nr.	Maße in mm
1520584	200 x 150
1520600	270 x 210
1520642	280 x 140
1520592	300 x 150
1520618	300 x 190
1520626	350 x 240
1520634	420 x 280

Platten, weiß

D-Art.-Nr.	Maße in mm
1520501	200 x 150
1520527	270 x 210
1520519	300 x 150
1520535	300 x 190
1520543	350 x 240
1520550	420 x 280

Becken, blau

D-Art.-Nr.	Maße in mm
1522119	280 x 210 x 60

Dreieck-Schalen, schwarz

Schür-Art.-Nr.	Maße in mm
67/1 – 12	320 x 240 x 240 x 40
67/2 – 12	380 x 280 x 280 x 40

Dreieck-Schalen, weiß

Schür-Art.-Nr.	Maße in mm
67/1 – 11	320 x 240 x 240 x 40
67/2 – 11	380 x 280 x 280 x 40



Salatlöffel, weiß

- SAN, große ovale Laffe, 24 cm
 - Volumen: „3-facher Eßlöffel“
- D-Art.-Nr. 1359454



Salatlöffel, schwarz

- SAN, ovale Laffe, 30 cm
- D-Art.-Nr. 1359488



Aufschnittgabel

- schwarzer POM-Kunststoffgriff
 - Länge: 13 cm
- D-Art.-Nr. 1340405



Aufschnittgabel

- Edelstahl rostfrei, KU-Griff
- gerade Zinken
- Zinkenlänge: 13,5 cm

D-Art.-Nr.	Farbe
1340445	schwarz
1340446	rot
1340449	weiß
1340450	grün



Fleischgabel

- rostfrei, poliert
- POM-Griff
- spülmaschinenfest
- Zinkenlänge: 18 cm

D-Art.-Nr.	Farbe
1346230	schwarz
1346231	rot
1346232	grün



Universalzange

- Chromnickelstahl
- 25 cm, WAS-Art.-Nr. 1599250
- 30 cm, WAS-Art.-Nr. 1599300



Krautgabel

- Acrylglas, klar
 - mit Wölbung
 - Kanten gerundet und poliert
 - Maße: 265 x 68 x 6 mm
- D-Art.-Nr. 1346055



Hackfleischmesser

- Polycarbonat, glasklar
 - bruchsticher
 - spülmaschinenfest
 - Länge: 26,8 cm
- D-Art.-Nr. 1311348**



Hackfleischmesser

- rostfreie Klinge, Kunststoffgriff 1018 RP
 - unzerbrechlich
 - spülmaschinenfest
 - Länge: 25 cm
- D-Art.-Nr. 1311299**



Fingerfoodspieße

- Bambus
- beidseitig gepeelt
- VE: 200 St./Bt.
- **9 cm, D-Art.-Nr. 1580491**
- **12 cm, D-Art.-Nr. 1580493**
- **15 cm, D-Art.-Nr. 1580495**



Rouladenspeile

- Birkenholz
 - beidseitig spitz
 - Länge: 8 cm
 - VE: 1000 St./Pg.
- D-Art.-Nr. 1566009**



Specknadeln

- rostfrei
- ergonomischer Kunststoffgriff
- **20 cm, D-Art.-Nr. 1364506**
- **25 cm, D-Art.-Nr. 1364514**
- **30 cm, D-Art.-Nr. 1364522**



Thekenaufsatz Acrylglas, eckig oder rund

- mit Saugnäpfen
- ohne Boden

eckig D-Art.-Nr.	rund D-Art.-Nr.	Maße
-	1409101	450 x 200 x 200 mm
1409044	1409119	600 x 200 x 200 mm
1409051	1409127	800 x 200 x 200 mm



SOEHNLE

PROFESSIONAL

Preisrechnende Waage 9360

- einfaches und genaues Ermitteln von Gewicht und Preis
- konformitätsbewertet (geeicht)
- 5 Direktasten für Artikel, Speicher für 99 Artikel
- Anzeige für Gewicht, Grundpreis und Verkaufspreis über beleuchtetes LC-Display mit 20 mm hohen Ziffern
- Zweitanzeige auf der Rückseite
- Mehrbereichswaage
- Akku (ca. 70 Std.) und Ladenetzteil
- Wägeplattform (Edelstahl): 360 x 240 mm
- Abmessungen: 370 x 360 x 130 mm



Soehnle-Art.-Nr.	Höchstlast	Mindestlast	Ziffernschritt
9360.01.001	3 6 kg	20 g	1 2 g
9360.02.001	6 15 kg	40 g	2 5 g

SOEHNLE

PROFESSIONAL

Auszeichnungswaage 1422

- gestaltbare Etikettenformate mit Bildern, Zutaten, Allergenen und Nährwerten
- konformitätsbewertet (geeicht)
- Etiketten max. 60 mm Breite u. 110 mm Länge
- 10,1" Touchbildschirm (resistiv), auch als Hochbedienung 1222 mit 15,6" erhältlich
- WLAN, Ethernet und USB
- Kassette für schnellen Etikettenwechsel
- kostenlose Programmiersoftware
- zusätzlicher Selbstbedienungsmodus
- Wägeplattform (Edelstahl): 385 x 280 mm
- Abmessungen: 388 x 445 x 185 mm



Soehnle-Art.-Nr.	Höchstlast	Mindestlast	Ziffernschritt
1422.52.021	3 6 kg	20 g	1 2 g
1422.53.021	6 15 kg	40 g	2 5 g
1422.54.021	15 30 kg	100 g	5 10 g

Ladenwaage Modell LW100-3

- einfache geeichte Ladenwaage für den Verkaufsbereich
- kompaktes Gehäuse für geringes Platzangebot
- abnehmbare Wiegefläche aus Edelstahl
- wiegen, tarieren, automatische Preisermittlung nach Stückpreisangabe
- verkäufer- und kundenseitige Displays zur Anzeige von Gewicht, Grundpreis und Gesamtpreis
- Wiegebereich: 3 kg
- Ziffernschritt: 1 g
- Wiegefläche (B x T): 265 x 205 mm
- Maße (B x T x H): 285 x 310 x 115 mm

ADE-Art.-Nr. 2335-3

ADE
PROFESSIONAL



Zweibereichs-Ladenwaage Serie LWX200

- geeichte Ladenwaage für den Verkaufsbereich
- Tara-Speicherplätze z. B. für verschiedene Tellerengewichte
- alphanumerische Speicherung von bis zu 1000 PLU
- wiegen, tarieren, automatische Preisermittlung nach Stückpreisangabe, Fixpreis, Fixtara
- verkäufer- und kundenseitige Displays zur Anzeige von Gewicht, Grundpreis und Gesamtpreis
- einfache Umrüstung des kundenseitigen Displays auch als Waage mit Hochanzeige
- Wiegefläche (B x T): 300 x 230 mm
- Maße (B x T x H): Flache Ausführung/Hochanzeige 325 x 465 x 130 / 410 mm

ADE
PROFESSIONAL



Modell	ADE-Art.-Nr.	Wägebereich	Ziffernschritt
LWX200-6	2317-6	6 kg	1 g < 3 kg > 2 g
LWX200-15	2317-15	15 kg	2 g < 6 kg > 5 g
LWX200-30	2317-30	30 kg	5 g < 15 kg > 10 g

Thermopapierrollen

- Ø Hülse: 12 mm
- Papierstärke: 48 g/m²
- **Maße (B x L): 57 mm x 41 Lfm**
D-Art.-Nr. 0451030
- **Maße (B x L): 62 mm x 50 Lfm**
D-Art.-Nr. 0451070
- **Maße (B x L): 58 mm x 50 Lfm**
D-Art.-Nr. 0451104



Thermorollen, Blue4est®

- Ø Hülse: 12 mm
- Papierstärke: 52 g/m²
- **Maße (B x L): 62 mm x 50 Lfm**
D-Art.-Nr. 0451075
- **Maße (B x L): 58 mm x 50 Lfm**
D-Art.-Nr. 0451115

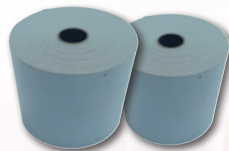

Heftzange „ELJU“ rostfrei

- Edelstahl
- durch leichte Reinigung hochgradig hygienisch, Fett und Schmutz lassen sich durch heißes Seifenwasser wieder entfernen
- für geschlossene Heftung

D-Art.-Nr. 1348890



Heftklammern 9/5 „ELJU“

- verzinkt
- passend für Heftzange „ELJU“
- 5000 St./Pg.

D-Art.-Nr. 1348935



Heftzange „Favorit“

- robuste Ganzmetall-Heftzange
- ergonomischer Handgriff
- geeignet für Heftklammern 24/6 und 26/6

D-Art.-Nr. 1348841



Heftklammern 24/6

- verzinkt DIN 7405
- passend für Heftzange „Favorit“
- 1000 St./Pä.

D-Art.-Nr. 1348911



Heftklammern 26/6

- verzinkt
- passend für Heftzange „Favorit“
- 5000 St./Pä.

D-Art.-Nr. 1348940



allfolin® sheet cell

100%

Recyclbare Produkte
Zertifizierte Hygiene
Made in Germany

Der neue Standard an Hygiene und Nachhaltigkeit

Frischhaltevermögen auf höchstem Niveau

- höchstmögliche Frischhalteigenschaften
- flüssigkeits- und fett dicht
- kälte- und wärmebeständig

- falt- und beschriftbar
- zu 100% recycelbar
- unter strengsten hygienischen Auflagen produziert

perga

Perga GmbH · Tiefenweg 25 · 74731 Walldürn-Altheim · T +49 (0) 62 85-82-0 · F +49 (0) 62 85-82-222 · E info@perga.com · www.perga.com

allfolin® sheet cell



Motiv
„Fresh-Line Qualität“



Motiv
„nachhaltig verpackt“

white line) classic)

Zuschnitte/Rollen

- papierähnliche weiße Folie mit griffigem Charakter, garantiert Langzeitfrische
- beschrift- und leicht faltbar/Zuschnitte in praktischer Entnahmebox
- 100 % recycelbar

D-Art.-Nr.	Bezeichnung	Maße (B x L)	Motiv	VE/Kt.
0520221	ZUAC 1/8 FLZ	240 x 360 mm	Fresh-Line Qualität	4 x 1.000 St.
0520239	ZUAC 1/6 FLZ	300 x 360 mm	Fresh-Line Qualität	3 x 1.000 St.
0520247	ZUAC 1/4 FLZ	480 x 360 mm	Fresh-Line Qualität	2 x 1.000 St.
0520254	RT-AC 36	360mm, 500 m	unbedruckt, weiß	1 Ro.

D-Art.-Nr.	Bezeichnung	Maße (B x L)	Stärke	Motiv	VE/Kt.
0520225	ZUAC 1/8 NVP	240 x 360 mm	40 g/m²	nachhaltig verpackt	4 x 1.000 St.

allfolin® sheet medium



Motiv
„nachhaltig verpackt“

white line) öko)

Frischhalteverpackung

- papierähnliche braune Folie, mit guter Frischhalteeeigenschaft
- wasserfest, fett dicht, kälte- und wärmebeständig
- 100 % recycelbar

D-Art.-Nr.	Bezeichnung	Maße (B x L)	Stärke	Motiv	VE/Kt.
0520215	ZUAM 1/8 NVP	240 x 360 mm	26 g/m²	nachhaltig verpackt	4 x 1.000 St.

allfolin® sheet blätter



Zuschnitte

- aus PE-HD, transparente Lebensmittelfolie
- Zuschnitte in praktischer Entnahmebox
- 100 % recycelbar

D-Art.-Nr.	Bezeichnung	Maße (B x L)	Dicke	VE/Kt.
0520056	ZUABF 1/8	240 x 360 mm	16 µm	4 x 2.000 St.
0520700	ZUAB 1/8 geb.	240 x 330 + 30 mm	8 µm	4 x 2.500 St.

perga allfolin® bag MEFA plus

Die fettdichten und wasserfesten Faltenbeutel mit kurzer Lieferzeit

- allfolin® bag MEFA plus kombiniert die Vorteile von Papier und Folie
- allfolin® bag MEFA plus ist hervorragend geeignet zur Verpackung und zum Transport von Lebensmitteln
- allfolin® bag MEFA plus ist reißfest, wasserfest, kälte- und wärmebeständig
- allfolin® bag MEFA plus entspricht den lebensmittelrechtlichen Vorschriften, ist umweltfreundlich und 100% recycelbar
- allfolin® bag MEFA plus ist lose oder geblockt lieferbar und individuell bedruckbar



Perga GmbH · Tiefenweg 25 · 74731 Walldürn-Altheim · T +49 (0) 62 85-82-0 · F +49 (0) 62 85-82-222 · E info@perga.com · www.perga.com

allfolin® bag MEFA plus



Motiv
„nachhaltig verpackt“

Faltenbeutel

- kombiniert die Vorteile von Papier und Folie
- hervorragend geeignet zur Verpackung und zum Transport von Lebensmitteln
- reißfest, wasserfest, fettdicht, kälte- und wärmebeständig
- umweltfreundlich und 100 % recycelbar
- verschweißbar, geblockt, individuell bedruckbar

D-Art.-Nr.	Bezeichnung	Maße (B + T x H)	Motiv	VE/Kt.
0421185	MEFA plus 3	150 + 70 x 270 + 30 mm	nachhaltig verpackt	1.000 St.
0421190	MEFA plus 4	200 + 70 x 320 + 30 mm	nachhaltig verpackt	1.000 St.

allfolin® sheet lachs



Zuschnitte

- aus HDPE, lachsfarbene Lebensmittelfolie mit griffiger Oberfläche
- Zuschnitte in praktischer Entnahmebox
- 100 % recycelbar

D-Art.-Nr.	Bezeichnung	Maße (B x L)	Dicke	VE/Kt.
0520809	ZUAL 1/8	240 x 360 mm	15 µm	4 x 1.000 St.

allfolin® thermobag



Motiv
„nachhaltig verpackt“



Motiv
„Guten Appetit!“

Die starke Lebensmittelverpackung mit Papiercharakter

- produziert nach BRC-Hygienerichtlinien
- Beutel aus spezieller Frischhaltefolie
- wasserfest, fettdicht, faltbar, beschriftbar, kälte- und wärmebeständig
- kein Verbundmaterial daher zu 100% recycelbar

D-Art.-Nr.	Größe	Farbe	Maße (B + T x H)	Stärke	Motiv	VE/Kt.
0430025	1/2	weiß	110 + 60 x 300 mm	57 g/m²	Guten Appetit	1.000 St.
0430082	1/1	weiß	130 + 80 x 300 mm	57 g/m²	Guten Appetit	1.000 St.
0430084	1/1	braun	130 + 80 x 300 mm	57 g/m²	nachhaltig verpackt	1.000 St.

Alles für die Theke

Zuschnitte PP

- glasklare Zuschnitte im Spenderkarton



D-Art.-Nr.	Bogen	Maße (B x L)	Stärke	VE/Kt.
0520098	1/8	240 x 360 mm	12 µm	5 x 2000 Bl.
0520080	1/8	240 x 360 mm	15 µm	5 x 2000 Bl.
0520114	1/8	240 x 360 mm	18 µm	5 x 2000 Bl.
0520122	1/16	180 x 240 mm	18 µm	5 x 4000 Bl.

Zellglas-Zuschnitte+

- transparente Papierfolie
- aus Rohstoffen (Holz) nachhaltiger Forstwirtschaft
- Wasserdampfdurchlässigkeit schützt Aroma und Frische, keine Kondensation an der Folie
- kompostierbar und biologisch abbaubar



D-Art.-Nr.	Bogen	Maße (B x L)	Stärke	VE/Kt.
0510107	1/8	240 x 360 mm	25 µm	5 kg ca. 1800 Bl.
0510073	1/16	180 x 240 mm	25 µm	5 kg ca. 3600 Bl.

Zuschnitte OPP, 1/8 Bogen

- glasklare Zuschnitte im Spenderkarton
- Stärke: 18/20 µm
- Maße (B x L): 240 x 360 mm
- VE: 2000 Bl./Kt.

D-Art.-Nr. 0520115



KomPack Fresh-Zuschnitte

- Design „ehrlich & gut – Bestes Fleisch und gute Wurst“
- Kraftpapier 40g/m² mit umweltfreundlicher Hotmelt-Beschichtung
- nassfest, fettdicht, hygienisch
- ideal zum Einwickeln für Wurst, Fleisch und Käse, garantiert aromatische Frische
- kompostierbar

D-Art.-Nr.	Bogen	Maße (B x L)	VE/Kt.
0400706	1/4	380 x 500 mm	1000 Bl.
0400705	1/8	250 x 380 mm	2000 Bl.



erzberger
verpackungssysteme



Individuelles Design auf Anfrage möglich



Aroma-Frisch

- zwei Komponenten – Papier auf der einen Seite und flächenverklebte Folie auf der anderen Seite (leicht voneinander zu trennen)
- für Fleisch, Fisch, Wurst und Käse geeignet
- Folie feuchtigkeits- und fettabweisend
- hält die Ware länger frisch
- Ware ist nettoverwogen, mehr Blatt pro kg



D-Art.-Nr.	Bogen	Maße (B x L)	Motiv	Gewicht	VE/Kt.
0400614	1/4	375 x 500 mm	Fresh-Line Qualität	30–35 g/m²	10 kg
0400630	1/8	250 x 375 mm	Fresh-Line Qualität	30–35 g/m²	10 kg
0400648	1/16	187 x 250 mm	Fresh-Line Qualität	30–35 g/m²	10 kg
0400620	1/4	375 x 500 mm	Qualität und Frische	30–35 g/m²	10 kg
0400638	1/8	250 x 375 mm	Qualität und Frische	30–35 g/m²	10 kg
0400651	1/16	187 x 250 mm	Qualität und Frische	30–35 g/m²	10 kg
0400663	1/4	375 x 500 mm	Fresh-Line Qualität	50–60 g/m²	10 kg
0400697	1/8	250 x 375 mm	Fresh-Line Qualität	50–60 g/m²	10 kg

Spender für Zuschnitte

- Unterteil: Kunststoff PS, weiß
- Oberteil: Acryl, klar
- Aussparung zur Entnahme der Zuschnitte
- 4 Gummipoppen auf der Unterseite für festeren Stand

für 1/8 Bogen

- Maße (B x T x H) **Unterteil:** 368 x 248 x 61 mm
- Maße (B x T x H) **Deckel:** 377 x 259 x 63 mm

D-Art.-Nr. 1364850

für 1/16 Bogen

- Maße (B x T x H) **Unterteil:** 248 x 188 x 61 mm
- Maße (B x T x H) **Deckel:** 258 x 199 x 63 mm

D-Art.-Nr. 1364855



Wachspapier

- beidseitig paraffiniertes Papier
- einseitig glatte Oberfläche zum Verpacken von kalten Speisen
- fettdicht und lebensmittelgerecht
- geruchsneutral

D-Art.-Nr.	Bogen	Maße (B x L)	Gewicht	VE/Kt.
0402024	¼	375 x 500 mm	55 g/m²	12,5 kg
0402040	⅛	250 x 375 mm	55 g/m²	12,5 kg
0402050	⅙	190 x 250 mm	55 g/m²	12,5 kg



PERGO Pergamentersatz

- fettdichtes Nahrungsmittelverpackungspapier aus chlorfrei gebleichten Zellstoffen BfR- und FDA-Zulassung
- recyclingfähig kompostierbar und biologisch abbaubar nach EN 13432:2000

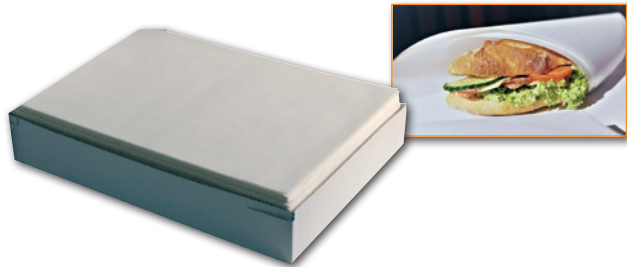

D-Art.-Nr.	Bogen	Maße (B x L)	Gewicht	VE/Kt.
0412167	¼	750 x 1000 mm	50 g/m²	12,5 kg
0412165	½	500 x 750 mm	50 g/m²	12,5 kg
0412163	¾	375 x 500 mm	50 g/m²	12,5 kg
0412155	⅛	250 x 375 mm	50 g/m²	12,5 kg
0412148	⅙	250 x 187 mm	50 g/m²	12,5 kg



Metzgerfaltenbeutel, braun

- zu 100 St. gefädelt



D-Art.-Nr.	Größe	Maße (B x T x H)	Motiv	Gewicht	VE/Kt.
0421255	5	200 + 70 x 320 mm	Fresh-Line Qualität	40 g/m²	10 x 100 St.
0421230	3	160 + 60 x 280 mm	Fresh-Line Qualität	40 g/m²	10 x 100 St.
0421214	1	120 + 50 x 230 mm	Fresh-Line Qualität	35 g/m²	10 x 100 St.
0421359	5	200 + 70 x 320 mm	Qualität und Frische	40 g/m²	10 x 100 St.
0421357	3	160 + 60 x 280 mm	Qualität und Frische	40 g/m²	10 x 100 St.
0421355	1	120 + 50 x 230 mm	Qualität und Frische	35 g/m²	10 x 100 St.
0421210	5	200 + 70 x 320 mm	unbedruckt	40 g/m²	10 x 100 St.
0421205	3	160 + 60 x 280 mm	unbedruckt	40 g/m²	10 x 100 St.
0421200	1	120 + 50 x 240 mm	unbedruckt	40 g/m²	10 x 100 St.

Metzgerfaltenbeutel, weiß

- zu 100 St. gefädelt



D-Art.-Nr.	Größe	Maße (B x T x H)	Motiv	Gewicht	VE/Kt.
0421354	5	200 + 70 x 320 mm	Fresh-Line Qualität	40 g/m²	10 x 100 St.
0421339	3	160 + 60 x 280 mm	Fresh-Line Qualität	40 g/m²	10 x 100 St.
0421313	1	120 + 50 x 230 mm	Fresh-Line Qualität	35 g/m²	10 x 100 St.
0421370	5	200 + 70 x 320 mm	Qualität und Frische	40 g/m²	10 x 100 St.
0421365	3	160 + 60 x 280 mm	Qualität und Frische	40 g/m²	10 x 100 St.
0421360	1	120 + 50 x 230 mm	Qualität und Frische	35 g/m²	10 x 100 St.



Abreißbeutel HDPE

- geblockt, ohne Druck
- Farbe: transparent
- 100 % recyclebar
- Made in Germany



D-Art.-Nr.	Bezeichnung	Maße (B x L + T)	Dicke	VE/Kt.
0530675	F20	200 x 300 + 30 mm	10 µm	25 x 100 St.
0530691	F40	240 x 350 + 30 mm	10 µm	25 x 100 St.
0530592	F4	240 x 350 + 30 mm	15 µm	25 x 100 St.

Abreißbeutel HDPE

- geblockt
- Farbe: transparent



D-Art.-Nr.	Maße (B x L + T)	Dicke	Druck	VE/Kt.
0530576	200 x 300 + 30 mm	10 µm	Qualität und Frische	30 x 100 St.
0530580	200 x 300 + 30 mm	11,5 µm	ohne	50 x 50 St.
0530590	240 x 350 + 30 mm	13,5 µm	ohne	50 x 50 St.
0530593	240 x 350 + 30 mm	15 µm	ohne	50 x 50 St.
0530676	200 x 300 + 30 mm	10 µm	ohne	25 x 100 St.
0530692	240 x 350 + 30 mm	10 µm	ohne	25 x 100 St.
0530709	240 x 360 + 30 mm	12 µm	Qualität und Frische	20 x 100 St.

Abreißbeutel LDPE

- geblockt, ohne Druck
- Farbe: transparent



D-Art.-Nr.	Maße (B x L + T)	Dicke	VE/Kt.
0530550	230 x 290 + 30 mm	30 µm	20 x 100 St.

Abreißbeutel MDPE

- geblockt, ohne Druck
- Farbe: transparent

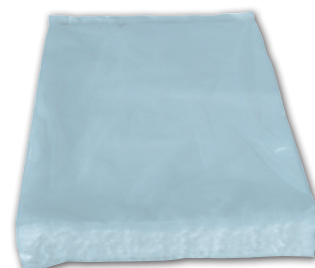

D-Art.-Nr.	Maße (B x L + T)	Dicke	VE/Kt.
0530712	300 x 460 + 30 mm	15 µm	40 x 50 St.



Seitenfaltenbeutel HDPE

- geblockt, ohne Druck
- Farbe: transparent
- 100 % recyclebar
- Made in Germany



D-Art.-Nr.	Bezeichnung	Maße (B + T x L + T)	Dicke	VE/Kt.
0533059	S 20	160 + 60 x 280 + 30 mm	10 µm	25 x 100 St.
0533075	S 40	200 + 80 x 320 + 30 mm	10 µm	25 x 100 St.

Seitenfaltenbeutel HDPE

- geblockt, ohne Druck
- Farbe: transparent



D-Art.-Nr.	Maße (B + T x L + T)	Dicke	VE/Kt.
0533080	200 + 80 x 320 + 30 mm	13,5 µm	50 x 50 St.

Hähnchenbeutel, weiß

- 2-lagig, 3-farbiger Druck
- Kraftpapier mit PE-Folie
- Bodennaht versiegelt
- fett- und flüssigkeitsdicht
- mikrowellengeeignet



D-Art.-Nr.	Größe	Maße (B x T x H)	Motiv	VE/Kt.
0430090	1/1	130 + 80 x 280 mm	Max + Moritz	10 x 100 St.
0430017	1/2	110 + 50 x 240 mm	Max + Moritz	10 x 100 St.

Hähnchenbeutel, weiß

- 3-lagig, 3-farbiger Druck
- Material: Papier/Alufolie/Pergamentersatz
- max. 120 °C (Umluft) im Backofen



D-Art.-Nr.	Größe	Maße (B + T x H)	Motiv	VE/Kt.
0430066	1/1	130 + 80 x 280 mm	Guten Appetit	10 x 100 St.
0430067	1/1	130 + 80 x 280 mm	ohne Druck	10 x 100 St.
0430068	1/1	130 + 80 x 280 mm	Max + Moritz	10 x 100 St.
0430033	1/2	105 + 60 x 240 mm	Guten Appetit	15 x 100 St.
0430034	1/2	105 + 60 x 240 mm	ohne Druck	15 x 100 St.

Hax'nbeutel

- hochgebleichtes, weißes Natron
- 3-lagig, 2 farbiger Druck
- Material: Kraftpapier/Alufolie/Pergament
- Außenlage: 45 g/m²
- Zwischenlage: 20 g/m² (7 µm)
- Futter: 41 g/m²
- max. 120 °C (Umluft) im Backofen



D-Art.-Nr.	Größe	Maße (B + T x H)	Motiv	VE/Kt.
0430157	1/1	130 + 80 x 280 mm	Qualität und Frische	10 x 100 St.

Frischhaltefolie

- Polyvinylchlorid (PVC)
- für fetthaltige Lebensmittel geeignet (keine 100 % Öle)
- besonders gute Hafteigenschaften

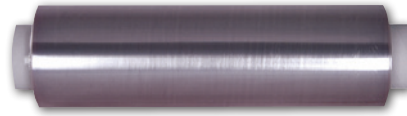

D-Art.-Nr.	Breite	Länge	Stärke	VE/Kt.
0501056	300 mm	300 m	10 µm	4 Ro.
0501072	450 mm	300 m	10 µm	4 Ro.
0501098	600 mm	300 m	10 µm	4 Ro.

Frischhaltefolie

- Polyethylen (PE)
- für alle Lebensmittel geeignet



• perforiert

D-Art.-Nr.	Format (B x H)	Länge	Stärke	VE/Kt.
0501775	300 x 300 mm	500 m	10 µm	4 Ro.
0501783	360 x 360 mm	500 m	10 µm	4 Ro.
0501791	460 x 460 mm	500 m	10 µm	4 Ro.

• unperforiert

D-Art.-Nr.	Breite	Länge	Stärke	VE/Kt.
0502050	300 mm	270 m	10 µm	4 Ro.
0502054	300 mm	300 m	10 µm	4 Ro.
0502070	450 mm	300 m	10 µm	4 Ro.
0502104	600 mm	300 m	10 µm	4 Ro.

Alufolie ohne Box

- für Lebensmittel geeignet (Ausnahme stark säure- oder salzhaltige Lebensmittel)



D-Art.-Nr.	Breite	Länge	Stärke	VE/Kt.
0640000	290 mm	110 m	10,5 µm	4 Ro.
0640005	290 mm	130 m	10,5 µm	4 Ro.
0640029	300 mm	150 m	11,0 µm	4 Ro.
0640037	300 mm	150 m	13,0 µm	4 Ro.
0640078	300 mm	200 m	13,0 µm	4 Ro.
0640102	450 mm	150 m	14,0 µm	4 Ro.
0640110	450 mm	150 m	18,0 µm	4 Ro.
0640136	600 mm	100 m	18,0 µm	4 Ro.

Metallspender für Frischhalte- und Alufolie

- grau lackiertes Metall mit Abreißeiste aus Metall

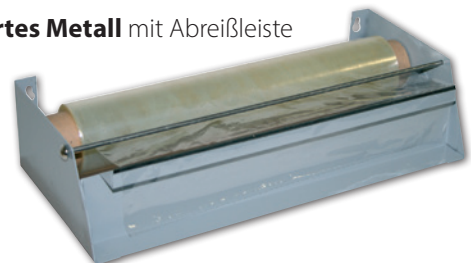

D-Art.-Nr.	Breite	Rollenfächer	VE/Kt.
1364603	300 mm	1	1 St.
1364611	450 mm	1	1 St.
1364629	600 mm	1	1 St.
1364678	450 mm	2	1 St.

- Edelstahl, rost- und säurebeständig



Alufolie in neutraler Box

- für Lebensmittel geeignet (Ausnahme stark säure- oder salzhaltige Lebensmittel)
- mit Abreißeiste



D-Art.-Nr.	Breite	Länge	Stärke	VE/Kt.
0640610	450 mm	150 m	14 µm	4 St.

D-Art.-Nr.	Breite	Rollenfächer	VE/Kt.
1364694	300 mm	1	1 St.
1364702	450 mm	1	1 St.

Feinkostbecher und Deckel „TUSIPACK“

- PP
- rund



- **Becher**, Maße (Ø): 101 mm

KIV-Art.-Nr.	Bezeichnung	Farbe	Höhe	VE/Kt.
TUS125RC	gerippt	transparent	30 mm	1000 St.
TUS150RC	gerippt	transparent	35 mm	1000 St.
TUS200RC	gerippt	transparent	42 mm	1000 St.
TUS250RC	gerippt	transparent	48 mm	1000 St.
TUS300RC	gerippt	transparent	62 mm	1000 St.
TUS400RC	gerippt	transparent	82 mm	1000 St.
TUS500RC	gerippt	transparent	101 mm	1000 St.
TUS125C	glatt	transparent	27,5 mm	1000 St.
TUS150C	glatt	transparent	32 mm	1000 St.
TUS200C	glatt	transparent	40,5 mm	1000 St.
TUS250C	glatt	transparent	50 mm	1000 St.
TUS300C	glatt	transparent	59 mm	1000 St.
TUS400C	glatt	transparent	80 mm	1000 St.
TUS500C	glatt	transparent	104 mm	1000 St.
TUS125BC	glatt	weiß	27,5 mm	1000 St.
TUS150BC	glatt	weiß	32 mm	1000 St.
TUS200BC	glatt	weiß	40,5 mm	1000 St.
TUS250BC	glatt	weiß	50 mm	1000 St.
TUS300BC	glatt	weiß	59 mm	1000 St.
TUS400BC	glatt	weiß	80 mm	1000 St.
TUS500BC	glatt	weiß	104 mm	1000 St.

- **Deckel**, Maße (Ø): 106 mm

KIV-Art.-Nr.	Bezeichnung	Farbe	Höhe	VE/Kt.
CVTUS101C	glatt	transparent		1000
761201410	glatt	weiß		1000

- **Becher und Deckel (Kombipack)**, Maße (Ø): 101 mm

KIV-Art.-Nr.	Bezeichnung	Farbe	Höhe	VE/Kt.
KTUS125RC	gerippt	transparent	30 mm	250
KTUS200RC	gerippt	transparent	42 mm	250
KTUS250RC	gerippt	transparent	48 mm	250
KTUS500RC	gerippt	transparent	101 mm	250

Feinkostbecher und Deckel „Pratipack“

- PP
- rechteckig



- **Becher**, Maße (L x B): 108 x 82 mm

KIV-Art.-Nr.	Bezeichnung	Farbe	Höhe	VE/Kt.
801410519	gerippt	transparent	25 mm	1000 St.
802410519	gerippt	transparent	30 mm	1000 St.
803410519	gerippt	transparent	40 mm	1000 St.
805410519	gerippt	transparent	49 mm	1000 St.
806410519	gerippt	transparent	59 mm	1000 St.
804410519	gerippt	transparent	69 mm	1000 St.
807410519	gerippt	transparent	104 mm	1000 St.
801401519	glatt	transparent	24,5 mm	1000 St.
802401519	glatt	transparent	29,8 mm	1000 St.
803401519	glatt	transparent	39,8 mm	1000 St.
805401519	glatt	transparent	48,8 mm	1000 St.

- **Deckel**, Maße (L x B): 108 x 82 mm

KIV-Art.-Nr.	Bezeichnung	Farbe	Höhe	VE/Kt.
809410559	glatt	transparent		1000 St.
809200550	glatt	weiß		1000

- **Becher und Deckel (Kombipack)**, Maße (L x B): 108 x 82 mm

KIV-Art.-Nr.	Bezeichnung	Farbe	Höhe	VE/Kt.
801419511	gerippt	transparent	25 mm	250
802419511	gerippt	transparent	30 mm	250
803419511	gerippt	transparent	40 mm	250
805419511	gerippt	transparent	49 mm	250
806419511	gerippt	transparent	59 mm	250
804419511	gerippt	transparent	69 mm	250
807419511	gerippt	transparent	104 mm	250

Salat-Klapp-Box

- PET, klar



D-Art.-Nr.	Maße (L x B x H)	VE/Kt.
0577585	220 x 135 x 85 mm	4 x 75 St.
0577569	220 x 195 x 85 mm	2 x 100 St.
0577577	220 x 195 x 65 mm	2 x 100 St.

Hemdchen-Tragetasche HDPE

- Farbe: weiß
- geblockt



D-Art.-Nr.	Maße (B + T x L)	Dicke	Druck	VE/Kt.
0546556	250 + 120 x 470 mm	9 µm	ohne	20 x 100 St.
0546606	280 + 140 x 480 mm	9 µm	ohne	20 x 100 St.
0546610	270 + 140 x 470 mm	13 µm	Qualität und Frische	40 x 50 St.
0546615	300 + 180 x 540 mm	14,5 µm	ohne	1000 St.
0547621	250 + 120 x 460 mm	14 µm	Fresh-Line Qualität	20 x 100 St.

Hemdchen-Tragetasche COEX

- Farbe: weiß, ohne Druck
- außen: Regenerat
- innen: lebensmittelecht



D-Art.-Nr.	Maße (B + T x L)	Dicke	VE/Kt.
0546101	250 + 120 x 470 mm	50 µm	1000 St.
0546136	280 + 140 x 480 mm	50 µm	1000 St.
0546140	300 + 180 x 550 mm	50 µm	1000 St.



Weitere Artikel finden Sie in unserem Themenkatalog **VERPACKUNG**



Papiertragetasche, Kraftpapier

- Flachhenkel innen



D-Art.-Nr.	Maße (B + T x H)	Gewicht	Farbe	VE/Kt.
0420000	220 + 100 x 280 mm	70 g	braun	250 St.
0420001	180 + 80 x 220 mm	70 g	braun	250 St.
0420002	220 + 100 x 360 mm	70 g	braun	250 St.
0420004	260 + 170 x 250 mm	70 g	braun	250 St.
0420005	320 + 170 x 250 mm	80 g	braun	250 St.
0420006	320 + 215 x 270 mm	80 g	braun	250 St.
0420008	320 + 120 x 400 mm	80 g	braun	250 St.
0420020	220 + 110 x 280 mm	70 g	weiß	250 St.
0420023	260 + 170 x 250 mm	90 g	weiß	250 St.
0420026	320 + 215 x 270 mm	80 g	weiß	250 St.

Mehrweg-Tasche, PP-Vlies

- beige
- mit Tragegriffen
- waschbar bis 30 °C
- für Lebensmittelkontakt geeignet
- mit wasserbasierten Farben bedruckt
- 100 % recyclebar

D-Art.-Nr.	Maße (B x H + T)	Gewicht	Druck	VE/Kt.
0546607	500 x 400 + 150 mm	50 g/m²	be natural	320 St.
0546608	400 x 400 + 200 mm	90 g/m²	be natural	150 St.



Eigenmarke-Gewürzdosen

Stechen Sie aus der Menge hervor und bieten Sie Ihren Kunden Gewürze höchster Qualität mit Ihrem **individuellen Logo** auf dem Deckel an. Ob direkt auf der Theke platziert oder im Display – immer ein Hingucker!

- gedruckte Deckeletiketten mit Ihrem Logo auf unseren Sortimentsdosen
- einmalige Kosten (Ihr Logo muss als Datei zur Verfügung gestellt werden)
- freie Zusammenstellung aus dem Würz-Sortiment
- Mindestabnahme 1 Karton à 60 Dosen, mindestens 10 Dosen je Sorte.

Individualisiert mit Ihrem Logo!



Wählen Sie aus folgendem Würz-Sortiment:

Salze

D-Art.-Nr.	Bezeichnung	Inhalt
2050103	Hibiskussalz	300 g
2050205	Meersalz, fein	300 g
2050218	Meersalz, grob	300 g
2005364	Rosmarinsalz	300 g

Kräuter/Nüsse

D-Art.-Nr.	Bezeichnung	Inhalt
2000226	Basilikum	35 g
2001836	Majoran, thüringer	20 g
2002566	Oregano, griechisch	35 g

Gewürzsalze

D-Art.-Nr.	Bezeichnung	Inhalt
2050082	Hähnchengewürz	200 g
2050178	Pommessalz	250 g

Naturgewürze

D-Art.-Nr.	Bezeichnung	Inhalt
2000316	Cayenne Pfeffer (Chili gem.)	150 g
2000543	Chili, crushed mit Kernen	90 g
2001344	Kümmel, ganz	120 g
2001396	Kümmel, gemahlen	100 g
2001059	Knoblauchflocken IA hell	100 g
2001051	Knoblauchgranulat hell, fein	150 g
2002659	Paprika, edelsüß	130 g
2002960	Paprika, smoked	130 g
2003630	Pfeffer, schwarz, gem. 008	140 g
2003602	Pfeffer, schwarz, ganz	100 g
2004424	Pfeffer, weiß, gem. 008	120 g
2003547	Steakpfeffer (Dekorpfeffer)	100 g
2005466	Zimt, gemahlen	100 g

Gewürzzubereitungen

D-Art.-Nr.	Bezeichnung	Inhalt
2006084	Bärlauchpesto	100 g
2007104	BBQ-Rub	150 g
2007100	Chimi-Churri	100 g
2000654	Curry	130 g
2007112	Grillgewürz mit Kräutern	120 g
2007132	Knoblauchpfeffer	150 g
2030692	Kräuter der Provence	40 g
2006993	Orangenpfeffer	150 g
2007120	Pizza-Schafskäsegewürz	100 g
2019060	Wildgewürz	130 g
2007126	Zitronenpfeffer	150 g
2007130	Zitronenwürzer	150 g



Weitere Artikel finden Sie in unserem
Themenkatalog **GEWÜRZE & FOOD** !





**DRY AGER DX 500
Premium S**

für bis zu 20 kg Fleisch
Art.-Nr. 5620787
inkl. DX-LED Salzwand
Art.-Nr. 5620788

**DRY AGER DX 1000
Premium S**

für bis zu 100 kg Fleisch
Art.-Nr. 5620785
inkl. DX-LED Salzwand
Art.-Nr. 5620786

DRY AGER® – WEIL ECHTE METZGER WISSEN, WAS QUALITÄT BEDEUTET

Das Original – Für die Metzgermeister von heute

Mit dem DRY AGER Reifeschrank holst du dir nicht nur ein optisches Highlight in den Laden, sondern maximierst deinen Gewinn durch veredelte Premium-Produkte. Du begeisterst mit exklusiven Dry Aged Spezialitäten aus eigener Herstellung – ein Geschmackserlebnis, das Kunden bindet und dich klar vom Wettbewerb abhebt. Werde zum Dry Aging Profi – und hol dir den Erfolg in deine Fleischerei!

* Geräte zeigen teilweise mehrpreispflichtige Sonderausstattungen.

→ www.dry-ager.com

NOVA Kühlschrank BR 690 GN 2/1, Glastür

- Innen- und Sichtseiten aus CNS 18/10
- Temperaturleistung: +2/+12 °C
- Kälteleistung: 340 W (-10 °C)
- Kältemittel: R290
- automatische Abtauung
- elektr. Regelung mit Digitalanzeige
- Füße 150 mm hoch, höhenverstellbar
- 3 kippsichere, höhenverstellbare U-Auflageschienenpaare
- 3 rilsanierte Tragroste GN 2/1
- iLSE kompatibel zur einfacheren Arbeit mit HACCP
- Stromanschluss: 230 V
- Leistung: 280 W
- Maße (B x H x T): 695 x 2020 x 810 mm



CHROMOnorm®

- steckerfertige Umluftkühlung mit außenliegendem Verdampfer Chromonorm-Art.-Nr. CHKMN06900V1

- Zentralkühlung Chromonorm-Art.-Nr. CHKON06900V1

Mikrowelle NE 1027

- Gehäuse und Garraum: Edelstahl
- Garraumvolumen: 22 l
- Leistungsstufen: 100/500/1000 W
- Bedienfeld: Drehschalter
- Türanschlag seitlich links
- Gewicht (netto) ca. 17,8 kg
- Leistungsaufnahme: 1,49 kW/6,6 A

- Netzspannung: 230 V, 50 Hz
 - Maße (B x T x H) innen: 330 x 330 x 200 mm
 - Maße (B x T x H) außen: 510 x 360 x 306 mm
- D-Art.-Nr. 5400676**

Panasonic



Panasonic



Mikrowelle NE 2153-2

- Gehäuse und Garraum: Edelstahl mit Keramikboden
- Garraumvolumen: 18 l
- 4 Leistungsstufen: hoch 2.100 W/ mittel 60–90%/niedrig 25–50%/ auftauen 340 W
- 2 Etagen-Betrieb
- Schaltuhr (elektronisch): max. 30 min (ausschaltbares akustisches Signal)

- 30 freie Speicherprogramme
 - Türanschlag: seitlich links
 - Gewicht (netto): ca. 30 kg
 - Leistungsaufnahme: 3,16 kW/14,3 A
 - Netzspannung: 230 V, 50 Hz
 - Maße (B x T x H) innen: 330 x 310 x 175 mm
 - Maße (B x T x H) außen: 422 x 508 x 337 mm
- D-Art.-Nr. 5400729**

Mikrowelle NE 1843

- Gehäuse und Garraum: Edelstahl mit Keramikboden
 - Garraumvolumen: 18 l
 - 3 Leistungsstufen: hoch 1.800 W/mittel 900 W/auftauen 340 W
 - Schaltuhr (elektronisch): max. 30 Min. (ausschaltbares akustisches Signal)
 - Türanschlag: seitlich links
 - Gewicht (netto): ca. 30 kg
 - Leistungsaufnahme: 2,83 kW/12,7 A
 - Netzspannung: 230 V, 50 Hz
 - Maße (B x T x H) innen: 330 x 310 x 175 mm
 - Maße (B x T x H) außen: 422 x 508 x 337 mm
- D-Art.-Nr. 5400701**

Panasonic



Bis
Oktober 2025
lieferbar

Mikrowelle NE 1840

- Garraumvolumen: 44 l
 - mechanisches Gerät mit elektronischer Anzeige
 - 4 Magnetrone
 - automatisches Fehlerdiagnosesystem
 - 2 Etagen-Betrieb
 - Netzspannung: 230 V, 50 Hz
 - Leistungsaufnahme: 3,2 kW
 - Maße (B x T x H) außen: 650 x 471 x 526 mm
- D-Art.-Nr. 5400759**



Panasonic

Panasonic



Ab
Oktober 2025
lieferbar

Mikrowelle NE 1815

- Gehäuse und Garraum: Edelstahl mit Keramikboden
 - Garraumvolumen: 18 l
 - 3 Leistungsstufen: hoch 1.800 W/mittel 900 W/auftauen 340 W
 - Schaltuhr (elektronisch): max. 30 min (ausschaltbares akustisches Signal)
 - Türanschlag: seitlich links
 - 2 Magnetrone
 - Gewicht (netto): ca. 18 kg
 - Leistungsaufnahme: 2,65 kW
 - Netzspannung: 230 V, 50 Hz
 - Maße (B x T x H) innen: 330 x 310 x 175 mm
 - Maße (B x T x H) außen: 422 x 476 x 337 mm
- D-Art.-Nr. 5400702**

Gewerbemikrowelle CM 1000

- Gehäuse und Innenraum: CNS
 - Garraumvolumen: 25 l
 - Prüfzeichen: GS
 - flacher Keramikboden mit Mikrowellenreflektor
 - Easy-to-clean (flacher Boden)
 - 2 Drehknöpfe zur Bedienung
 - 6 Leistungsstufen, 10 Min Timer, Auftaufunktion, Endsignal
 - 1 Magnetron
 - Gewicht: 17,7 kg
 - Spannung: 230 V/50 Hz
 - Leistung: 1000 W
 - Maße außen (B x H x T): 520 x 312 x 456 mm
 - Maße Garraum (B x H x T): 335 x 212 x 364 mm
- D-Art.-Nr. 5400930**



VAU-Heisse-Theken Serie EUROSTAR

- Panoramaausführung
- mit Hebetüre
- hochwertige Innenbeleuchtung
- Dia-Leiste
- leistungsstarke Beheizung
- Wasserschublade mit Umluftventilator zur Speisen-Befeuchtung
- Temperatur bis 90 °C thermostatisch regelbar
- komplett mit Zwischenrost und GN-Einsätzen 40 mm tief
- steckerfertig

• VAU-Heisse-Theke Typ HT-1S-P

- Breitformat 1 x GN 1/1 quer
 - Stromanschluss: 230 V
 - Leistung: 1,826 kW
 - Maße (B x T x H): 600 x 565 x 505 mm
- VAU-Art.-Nr. REM 20001**



• VAU-Heisse-Theke Typ HT-2P

- 2 x GN 1/1 längs
 - Stromanschluss: 230 V
 - Leistung: 2,039 kW
 - Maße (B x T x H): 730 x 770 x 500 mm
- VAU-Art.-Nr. REM 20003**



LED-Röhre LUMENPLUS, IP20

- Lichtfarbe: Fleischfarbe gefrostet
- Farbwiedergabeindex Ra>85
- 180 Grad Abstrahlwinkel
- Abdeckung: gefrostet
- Temperaturbereich: -40 bis +40 °C
- Durchmesser: 26 mm
- Lebensdauer: 50.000 h
- Eingangsspannung: 176–240 V AC/DC

D-Art.-Nr.	Länge	Leistung
0886576	60 cm	8 W
0886577	90 cm	10 W
0886580	97 cm	12 W
0886578	120 cm	15 W
0886579	150 cm	18 W



Weitere Artikel finden Sie in unserem
Themenkatalog **MASCHINEN**



ALDISPLAYS

Plakat-Alu-Klapprahmen Rondo

- Aluminium silber-eloxiert, verchromte Rondo-Ecken
- mit UV-stabilisierter Antireflex-Schutzfolie
- stabile Kunststoffrückwand
- 32er Profil-Gehung
- 4 Montagebohrungen im Unterprofil

D-Art.-Nr.	DIN	Maße (B x H)
0854505	A3	297 x 420 mm
0854521	A1	594 x 841 mm



ALDISPLAYS

Kundenstopper Rondo, DIN A1

- stabiles Aluminium-Standgestell (25/25 Vierkantrohr)
 - Aluminium-Klapprahmen (silbereloxiert)
 - mit Antireflex-Schutzfolie
 - 32er Profil-Gehung oder verchromte Rondo-Ecken
 - verzinkte Stahlrückwand
 - Unterprofile mit Wasser-ablauföchern
 - Gewicht: ca. 9 kg
 - Maße (B x H): 594 x 841 mm
- D-Art.-Nr. 0854554**



Folien, DIN A1

- für Kundenstopper DIN A1 (D-Art.-Nr. 0854554) und Klapprahmen DIN A1 (D-Art.-Nr. 0854521)
- Maße (B x H): 594 x 841 mm

- **Antireflexschutzfolie, DIN A1**
 - Farbe: transparent
- D-Art.-Nr. 0854563**



• Tafellack-Folie, DIN A 1

- Material: Vikureen 1,5 mm
 - Farbe: schwarz, mit Kreide beschreibbar
 - beidseitig verwendbar
- D-Art.-Nr. 0854570**



Holz-Aufsteller, DIN A1

- Material: Buchenholz
- Profil: eckig
- geschlossener Rahmen
- Mit Kreide und Illumigraphen beschreibbar
- Maße (B x H): 550 x 850 mm

- **hellbraun**
Aldisplays-Art.-Nr. HKS-5585-1
- **schwarz**
Aldisplays-Art.-Nr. HKS-5585-3



ALDISPLAYS

Holz-Tischaufsteller

- mit Kreide und Illu-Graphen beschreibbar
- Farbe Holzrahmen: hellbraun
- **Format: A5, hoch**
Aldisplays-Art.-Nr. HMK-A5-01
- **Format: A4, hoch**
Aldisplays-Art.-Nr. HMK-A4-03



T-Aufsteller/ Menükartenhalter

- **Einlegeformat: A6, hoch**
Aldisplays-Art.-Nr. TA6PXV
- **Einlegeformat: A5, hoch**
Aldisplays-Art.-Nr. TA5PXV
- **Einlegeformat: A4, hoch**
Aldisplays-Art.-Nr. TA4PXV

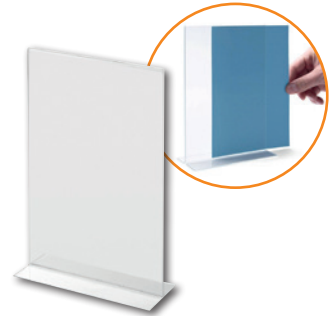

Kreidestift, weiß

- 2er Set, Stärke: 2 mm
 - feucht abwischbar
 - zum Beschriften von Tafeln, Glas und fast allen geschlossenen Oberflächen
 - deckende Flüssigkreide auf Wasserbasis
- D-Art.-Nr. 0881000**



Grillschürze, ohne Motiv

- Material: 65 % Polyester/
35 % Baumwolle
- besonders feste Qualität
- längenverstellbar (Druckknöpfe)
- 1 Tasche vorne rechts
- waschbar bis ca. 60 °C
- Maße (B x L): ca. 75 x 100 cm
- **rot**
D-Art.-Nr. 1036586
- **schwarz**
D-Art.-Nr. 1036587



Schnürschuh „OptimaX“, ohne Zehenschutzkappe

- Obermaterial: aus atmungskativem, wasserabweisendem und strapazierfähigem Permair®-Leder
- mit Perforation für besonders gute Atmungsaktivität
- Sohle: rutschhemmend und stoßabsorbierend aus PU
- CE-Norm: O1, SR, EN ISO 20347:2022, DGUV 112-191



Größe	weiß D-Art.-Nr.	schwarz D-Art.-Nr.
37	1066901	1067020
38	1066919	1067021
39	1066927	1067022
40	1066935	1067023
41	1066943	1067024
42	1066950	1067025
43	1066968	1067026
44	1066976	1067027
45	1066984	1067028
46	1066992	1067029
47	1067008	1067030



Weitere Artikel finden Sie in unserem
Themenkatalog **KLEIDUNG**



Schürze „Deliclean-light“

- Breite: 90 cm
- Jersey-Gewebe einseitig
- mit PU-Beschichtung, gesäumt
- Baumwollstoffbänder/Körperband
- Nackenband fest vernäht – hygienisch, da keine Ösen!

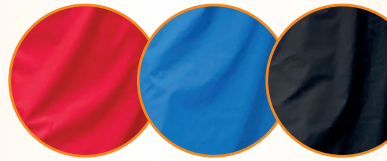

Farbe/Länge	100 cm	105 cm	110 cm	115 cm	120 cm	125 cm	130 cm
D-Art.-Nr. weiß	1035730	-	1035732	1035733	1035734	1035735	1035736
D-Art.-Nr. rot	1035737	1035738	1035739	1035740	1035741	1035742	1035743
D-Art.-Nr. blau	1035744	1035745	1035746	1035747	1035748	1035749	1035750
D-Art.-Nr. schwarz	1035765	1035766	1035767	1035768	1035769	1035770	1035771

halo

Klebefoliengerät

Fluginsektenfänger Halo 30

- modern und vielseitig
- Aluminium
- Wand-/Deckenmontage und Standgerät
- Leistung: 2 x 15 W = 80 m²
- Maße (B x T x H): 588 x 118 x 404 mm

D-Art.-Nr. 5681995



prism

Ästhetisches Klebefoliengerät

Insektenvernichter Prism

- dekorativ und diskret
- Aluminium
- Wandmontage/Standgerät
- Röhren: 1 x TPX x 11 W = 30 m²
- Maße (B x T x H): 150 x 90 x 250 mm

D-Art.-Nr. 5682077

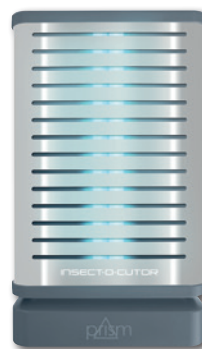

Klebefolie, schwarz

- für Prism (Art.-Nr. 5682077)
- VE: 6 St./Pä.

D-Art.-Nr. 5682316



Röhren

- für Prism (Art.-Nr. 5682077)
- Leistung: 11 W

D-Art.-Nr. 5682317





// Rund um die Produktion

Schussapparat VSG-9 LC

- Kal. 9 mm

D-Art.-Nr. 1360494



Nur mit geeigneter Munition verwenden.

Schussapparat Blitz Kerner (BK)

- Kal. 9 mm

D-Art.-Nr. 1360454



Nur mit geeigneter Munition verwenden.

Munition

- passend für Blitz Kerner und VSG-9 LC
- Patrone: 9 x 17 mm
- **rot**, für schwerste Tiere, extrem starke Ladung
D-Art.-Nr. 1354059
- **blau**, für schwere Ochsen, Bullen, starke Ladung
D-Art.-Nr. 1354063
- **gelb**, für Pferde, Kühe, leichte Ochsen, mittlere Ladung
D-Art.-Nr. 1354072
- **grün**, für Schweine, Kälber und Schafe, schwache Ladung
D-Art.-Nr. 1354075



Bolzenschussapparat Schermer KS

- brüniert
- autom. Schussbolzen-Rückholssystem, kein Steckenbleiben des Bolzens im Tierschädel
- selbsttätiger Kartuschenauswerfer
- Abzugshebelsicherungssystem
- PTB getestet

D-Art.-Nr. 1360440



Nur mit geeigneter Munition verwenden.

Munition

- passend für Bolzenschussapparat KS
- Kal. 6, 8/15
- VE: 100 St./Dö.
- zugefaltet
- **Nr. 4, blau**
für Kühe, Ochsen, Stiere und Bullen
D-Art.-Nr. 1354147
- **Nr. 5, rot**
nur für schwere Bullen und Stiere
D-Art.-Nr. 1354150



Schussapparat „Bullen Blitz“

- zuverlässiges Betäuben von schweren und schwersten Tieren
- gehärtete und rostgeschützte Bauteile
- hochwertiger Stahl und massive Bauweise
- handliche Form und äußerst stabile Ausführung
- Kaliber 9 x 17 mm Zentralfeuer mit „CS-System“
- Bolzenaustrittslänge: ca. 122 mm
- Geschwindigkeit: 53 bis +/- 2 m/s
- Gewicht: 2,6 kg

D-Art.-Nr. 1360453



Bullen Blitz Starterset

- im Koffer enthalten:
 - › 1 x Bullen Blitz (Durchdringungslänge des Bolzens ca. 120 mm)
 - › 1 x rote Munition (50 St.)
 - › 1 x Ballistol Reinigungsöl
 - › 2 x Reinigungsbürste (klein u. groß)
 - › 1 x Gummipuffer
 - › 1 x Bedienungsanleitung

D-Art.-Nr. 1360470



Federzug

- für alle Werkzeuge von 4–6 kg
- stabile und korrosionsfeste AluAusführung
- Auszugslänge: 2,5 m
- Maße (L x B): 180 x 110 mm

D-Art.-Nr. 5025044



Zerlegesäge K 18-01

- mit Kreissägeblatt Feinzahn
- Sägeblatt: Ø 180 mm
- mit Spiralkabel Sk
- Rundgriff oben
- integrierte elektr. Motorbremse (Stillstand in < 3 Sekunden)
- einhand verstellb. Tiefanschlag

o. Abb.

passendes Kreissägeblatt

- Zahnung: 1,3 mm, Ø 180 mm, rostfrei
- D-Art.-Nr. 1315951**



- Schnitttiefe: 15–65 mm
- Schutzart: IP24
- Gewicht: 5,5 kg
- Stromanschluss: 230 V
- Leistung: 1,05 kW

D-Art.-Nr. 5024542

Euro-Haken

- für Rohrbahnen mit Ø 2"
- drehbar, lichte Weite: 307 mm
- Tragkraft: 250 kg
- Oberteil: Flachstahl 35 x 12 mm feuerverzinkt
- Unterteil: Nirosta Ø 16 mm
- nach DIN 5047 Nirosta

D-Art.-Nr. 1348358



Zerlegesäge EFA SK 18 WB

- mit Handgriff und Spiralkabel
- Sägeblatt: Ø 180 mm mittelfein
- integrierte elektr. Motorbremse
- Schnitttiefe: 15–65 mm
- Schutzart: IP24
- Gewicht: 6,71 kg
- Stromanschluss: 230 V
- Leistung: 1,02 kW

D-Art.-Nr. 5024450

o. Abb.

passendes Kreissägeblatt

- Zahnung: 6 mm, Ø 180 mm, rostfrei
- D-Art.-Nr. 1315902**



Knochenbandsäge K220, CNS

- Tischmodell
- Bandsägeblatt: 1820 x 16 mm
- Bandgeschwindigkeit: 16 m/s
- Schnitthöhendurchlass: 230 mm
- Schnittseitendurchlass: 187 mm
- Druckknopfschaltung
- Motorbremse und -schutz
- Tischabmessungen (B x T x H): 407 x 580 x 389 mm
- Gewicht: 75–77 kg
- Stromanschluss: 230/400 V
- Leistung: 1,1 kW
- Maße (B x T x H): 519 x 622 x 995 mm



- Ausführung Linksauslage
D-Art.-Nr. 5024208

- Ausführung Rechtsauslage
D-Art.-Nr. 5024209

- Untergestell für Linksauslage
D-Art.-Nr. 5024211

- Untergestell für Rechtsauslage
D-Art.-Nr. 5024212



Weitere Artikel finden Sie in unserem
Themenkatalog **MASCHINEN**



Bandsägeblätter „Supra“

Zuverlässige Bandsägeblätter, die hohe Standzeiten, maximale Ausbeute und eine erstklassige Schnittfläche gewährleisten.

- Edelstahl
- 4 TPI
- VE: 5 St./Kt.

D-Art.-Nr.	Maße
1312107	1600 x 15,5 x 0,45 mm
1312123	1620 x 15,5 x 0,45 mm
1312206	1670 x 15,5 x 0,45 mm
1312289	1750 x 15,5 x 0,45 mm
1312313	1750 x 20 x 0,50 mm
1312347	1760 x 15,5 x 0,45 mm
1312362	1820 x 16 x 0,50 mm
1312388	2170 x 16 x 0,50 mm

D-Art.-Nr.	Maße
1312479	2315 x 16 x 0,50 mm
1312487	2315 x 20 x 0,50 mm
1312529	2430 x 16 x 0,50 mm
1312560	2490 x 16 x 0,50 mm
1312578	2490 x 20 x 0,50 mm
1312826	2915 x 20 x 0,50 mm
1312834	3150 x 16 x 0,60 mm
1312883	3370 x 16 x 0,60 mm

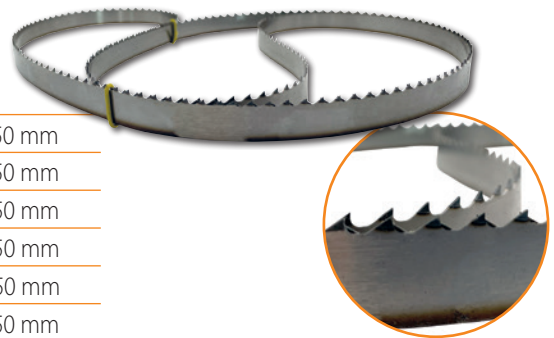

Bandsägeblatt

- 4TPI
- Maße: 2490 x 16 x 0,50 mm
- VE: 5 St./Kt.

D-Art.-Nr. 1312950



Bandsägeblatt Dag

- Breite: 6 mm
- extra gehärtete Spitzen
- VE: 3 St./Kt.

D-Art.-Nr.	Maße
1314236	1600 x 15 x 0,5 mm
1314277	1670 x 15 x 0,5 mm
1314293	1750 x 15 x 0,5 mm



Bogensäge

- Edelstahl, rostfrei
- mit Spannhebel
- leichter, ergonomisch geformter, schwarzer Kunststoffgriff



D-Art.-Nr. Bogensäge	D-Art.-Nr. Sägeblätter	Länge
1315020	1315120	400 mm
1315028	1315130	450 mm
1315036	1315140	500 mm
1315044	1315150	550 mm
1315051	1315160	600 mm

Bogensäge Kasco

- Edelstahl rostfrei



D-Art.-Nr. Bogensäge	D-Art.-Nr. Sägeblätter	Länge
1314620	1314921	450 mm/17,5 Inch
1314624	1314939	500 mm/20,0 Inch
1314640	1314954	635 mm/25,0 Inch

o. Abb.

Handgriff für Bogensäge Kasco

- Alu /CNS

D-Art.-Nr. 1314707

Schnellspannbogensäge

- Länge: 500 mm
- Bogen aus rostfreiem, hochglanzpoliertem, gehärtetem Stahl
- Sägeblatt aus Normalstahl

D-Art.-Nr. 1315084



DICK
Traditionsmarke der Profis

o. Abb.

passendes Sägeblatt

- 500 mm, schmal, rostfrei
- VE: 10 St./Bd.

D-Art.-Nr. 1315183

Rippenzieher

- 14 mm Klinge
- mit weißem Sicherheitsgriff
- verwendbare Klingen:
Sortiment F. DICK 14, 16, 18
und 20 mm

D-Art.-Nr. 5081062



Ersatzklingen

- aus Edelstahl 1.4310
- passend für Rippenzieher
- VE: 5 St./Bd.



D-Art.-Nr.	Bezeichnung	Kerben
5081088	14er	ohne
5081096	16er	2
5081104	18er	3
5081138	22er	4

Knochenstaubentferner

- Kunststoff (PP), weiß
- Maße (B x H x T):
110 x 215 x 12 mm

D-Art.-Nr. 1210509



Gattermesser

- Treif 182/16/1,0 mm

D-Art.-Nr. 1310739



Vieh- u. Fleischsignierstift

- blau (Farbmittel Acid Blue = E 133)
- VE: 6 x 12 St.

D-Art.-Nr. 0880155



Hackblöcke

Fleischerblöcke mit Weißbuchenholz- oder Kunststoffauflagen

- wählbare Untergestelle: aus Holz, Kunststoff oder CNS
- Gesamthöhe einschließl. Untergestell: 85 cm (weitere Höhen auf Anfrage)
- erhältlich ab Größe 30 x 30 x 20 bis 100 x 60 x 50 cm
- Stärke KU-Auflagen: 10 cm



Rindspalter

- Edelstahl rostfrei
- Kunststoffgriff
- **Länge: 35 cm,**
D-Art.-Nr. 1316462
- **Länge: 40 cm,**
D-Art.-Nr. 1316439



Ausbeinmesser „Ergogriff“

- rutschfester, ergonomisch geformter Griff
- Klinge: spezial gehärteter Stahl

D-Art.-Nr.	Länge	Beschreibung
1300170	13 cm	halb-flexibel, gelb, B5F
1300172	15 cm	flexibel, rot, B6F

Schweinspalter

- Edelstahl rostfrei
 - Kunststoffgriff
 - Länge: 35 cm
- D-Art.-Nr. 1316488**



Hackmesser

- starke und stabile Ausführung für den Profi
- genieteter POM-Kunststoffgriff



- **Klingenlänge: 20 cm**
lieferbare Farben: ■■■■
GIESSER-Art.-Nr. 886655 sp 20
- **Klingenlänge: 23 cm**
lieferbare Farben: ■■■■
GIESSER-Art.-Nr. 886655 sp 23
- **Klingenlänge: 25 cm**
lieferbare Farben: ■■■■
GIESSER-Art.-Nr. 886655 sp 25

Hackmesser

- starke und stabile Ausführung für den Profi



- **Klingenlänge: 18 cm**
lieferbare Farben: ■
GIESSER-Art.-Nr. 886655 18
- **Klingenlänge: 20 cm**
lieferbare Farben: ■
GIESSER-Art.-Nr. 886655 20

Die Innovativen für Industrie und Küche – GIESSER PrimeLine-Serie

Wer in der Gastronomie oder lebensmittelverarbeitenden Industrie tätig ist, benötigt Messer, die Schärfe, Hygiene, Sicherheit und Zuverlässigkeit bieten. Dafür gibt es unsere innovative PrimeLine-Serie. Durch verschiedene Klingenformen und -längen, wahlweise flexible oder starke Klinge, kurze oder lange Griffnase, ist PrimeLine für alle Arbeitsbereiche in der Fleischverarbeitung sowie für den gastronomischen Bedarf ideal geeignet.

Für müheloses und ermüdungsfreies Schneiden wurde besonders viel Wert auf eine optimale Balance und ausgewogene Proportionen zwischen Klinge und Griff gelegt. Durch die gerundete Griffform mit Schutz Nase liegt PrimeLine hervorragend in der Hand und schont Sehnen und Gelenke. Der weiche Kunststoff des Griffmantels passt sich dabei der Hand an und garantiert Stabilität sowie präzises Arbeiten selbst bei feuchten Händen.

Ausbeinmesser

- flexible Klinge
- PrimeLine-Kunststoffgriff, gelb



- **Klingenlänge: 13 cm**
lieferbare Farben: ■
D-Art.-Nr. 1301820
- **Klingenlänge: 13 cm**
lieferbare Farben: ■■■■
GIESSER-Art.-Nr. 11250 13
- **Klingenlänge: 15 cm**
lieferbare Farben: ■
D-Art.-Nr. 1301840
- **Klingenlänge: 15 cm**
lieferbare Farben: ■■■■
GIESSER-Art.-Nr. 11250 15

Ausbeinmesser

- gebogene, flexible Klinge
- PrimeLine-Kunststoffgriff



- **Klingenlänge: 13 cm**
lieferbare Farben: ■
D-Art.-Nr. 1301810
- **Klingenlänge: 13 cm**
lieferbare Farben: ■■■■
GIESSER-Art.-Nr. 11250 13
- **Klingenlänge: 15 cm**
lieferbare Farben: ■
D-Art.-Nr. 1301800
- **Klingenlänge: 15 cm**
lieferbare Farben: ■■■■
GIESSER-Art.-Nr. 11250 15

Zuschneidemesser

- gebogene, sehr flexible Klinge
- PrimeLine-Kunststoffgriff



- **Klingenlänge: 20 cm**
lieferbare Farben: ■■■■
GIESSER-Art.-Nr. 11200 20
- **Klingenlänge: 22 cm**
lieferbare Farben: ■■■■
GIESSER-Art.-Nr. 12200 22
- **Klingenlänge: 25 cm**
lieferbare Farben: ■
D-Art.-Nr. 1301890
- **Klingenlänge: 25 cm**
lieferbare Farben: ■
GIESSER-Art.-Nr. 12200 25

Ausbeinmesser

- gebogene, starke Klinge
- PrimeLine-Kunststoffgriff



- **Klingenlänge: 13 cm**
lieferbare Farben: ■■■■
GIESSER-Art.-Nr. 11251 13
- **Klingenlänge: 15 cm**
lieferbare Farben: ■■■■
GIESSER-Art.-Nr. 11251 15

Stechmesser

- gerader Rücken, starke Klinge



- **Klingenlänge: 16 cm**
lieferbare Farben: ■
D-Art.-Nr. 1301850
- **Klingenlänge: 16 cm**
lieferbare Farben: □ ■ ■ ■ ■ ■
GIESSER-Art.-Nr. 3005 16
- **Klingenlänge: 18 cm**
lieferbare Farben: ■ ■ ■ ■ ■ ■
GIESSER-Art.-Nr. 3005 18
- **Klingenlänge: 21 cm**
lieferbare Farben: ■ ■ ■ ■ ■ ■
GIESSER-Art.-Nr. 3005 21

Ausbeinmesser

- gebogen, halbflexible Klinge



- **Klingenlänge: 13 cm**
lieferbare Farben: ■ ■ ■ ■ ■ ■
GIESSER-Art.-Nr. 2505 13
- **Klingenlänge: 15 cm**
lieferbare Farben: ■
D-Art.-Nr. 1301860
- **Klingenlänge: 15 cm**
lieferbare Farben: □ ■
GIESSER-Art.-Nr. 2505 15
- **Klingenlänge: 15 cm**
lieferbare Farben: ■
D-Art.-Nr. 1301885

Ausbeinmesser

- gebogen, starke Klinge



- **Klingenlänge: 13 cm**
lieferbare Farben: ■
D-Art.-Nr. 1301895
- **Klingenlänge: 13 cm**
lieferbare Farben: ■ ■ ■ ■ ■ ■
GIESSER-Art.-Nr. 2515 13
- **Klingenlänge: 15 cm**
lieferbare Farben: ■ ■ ■ ■ ■ ■
GIESSER-Art.-Nr. 2515 15
- **Klingenlänge: 17 cm**
lieferbare Farben: ■ ■ ■ ■ ■ ■
GIESSER-Art.-Nr. 2515 17

Schlachtmesser

- schmale Form, starke Klinge



- **Klingenlänge: 21 cm**
lieferbare Farben: ■ ■ ■ ■ ■ ■
GIESSER-Art.-Nr. 4025 21
- **Klingenlänge: 24 cm**
lieferbare Farben: ■ ■ ■ ■ ■ ■ ■ ■
GIESSER-Art.-Nr. 4025 24
- **Klingenlänge: 27 cm**
lieferbare Farben: ■ ■ ■ ■ ■ ■
GIESSER-Art.-Nr. 4025 27

Ausbeinmesser

- gebogen, sehr flexible Klinge



- **Klingenlänge: 13 cm**
lieferbare Farben: ■ ■ ■ ■ ■ ■
GIESSER-Art.-Nr. 2535 13
- **Klingenlänge: 15 cm**
lieferbare Farben: ■ ■ ■ ■ ■ ■
GIESSER-Art.-Nr. 2535 15

Ausbeinmesser

- gerade, starke Klinge



- **Klingenlänge: 13 cm**
lieferbare Farben: ■
D-Art.-Nr. 1301870
- **Klingenlänge: 13 cm**
lieferbare Farben: □ ■ ■ ■ ■ ■
GIESSER-Art.-Nr. 3105 13
- **Klingenlänge: 16 cm**
lieferbare Farben: ■ ■ ■ ■ ■ ■
GIESSER-Art.-Nr. 3105 16

Zuschneidemesser

- gebogene Form



- **Klingenlänge: 20 cm**
lieferbare Farben: ■ ■ ■ ■ ■ ■
GIESSER-Art.-Nr. 2005 20
- **Klingenlänge: 22 cm**
lieferbare Farben: ■ ■ ■ ■ ■ ■
GIESSER-Art.-Nr. 2005 22
- **Klingenlänge: 25 cm**
lieferbare Farben: ■ ■ ■ ■ ■ ■
GIESSER-Art.-Nr. 2005 25

Zuschneidemesser

- gebogen mit Kullenschliff



- **Klingenlänge: 20 cm**
lieferbare Farben: ■ ■ ■ ■ ■ ■
GIESSER-Art.-Nr. 2005 wwl 20
- **Klingenlänge: 25 cm**
lieferbare Farben: ■
D-Art.-Nr. 1301830
- **Klingenlänge: 25 cm**
lieferbare Farben: ■ ■ ■ ■ ■ ■
GIESSER-Art.-Nr. 2005 wwl 25

Messer-Set

- Edelstahl rostfrei
- KU-Griffe
- 3-teilig



- bestehend aus:
Ausbeinmesser 13 cm ■
Stechmesser 18 cm ■
Blockmesser 21 cm ■
- Klingenätzung: Delicarne
D-Art.-Nr. 1301500

Stechmesser

- Klingenlänge: 18 cm
- blau

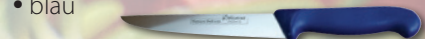

D-Art.-Nr. 1302054

Fleischmesser

- breite Form



- **Klingenlänge: 18 cm**
lieferbare Farben: ■■■■
GIESSER-Art.-Nr. 4005 18
- **Klingenlänge: 21 cm**
lieferbare Farben: ■■■■
GIESSER-Art.-Nr. 4005 21
- **Klingenlänge: 24 cm**
lieferbare Farben: ■■■■
GIESSER-Art.-Nr. 4005 24
- **Klingenlänge: 27 cm**
lieferbare Farben: ■■■■
GIESSER-Art.-Nr. 4005 27

Fleischmesser

- schmale Form



- **Klingenlänge: 18 cm**
lieferbare Farben: ■■■■
GIESSER-Art.-Nr. 4025 18
- **Klingenlänge: 21 cm**
lieferbare Farben: ■■■■
GIESSER-Art.-Nr. 4025 21
- **Klingenlänge: 24 cm**
lieferbare Farben: ■■■■
GIESSER-Art.-Nr. 4025 24
- **Klingenlänge: 27 cm**
lieferbare Farben: ■■■■
GIESSER-Art.-Nr. 4025 27

Schwartenmesser

- sichere Schnittführung
- 3 extra scharfe Klingen, rostfrei



lieferbare Farben: ■
D-Art.-Nr. 1311110

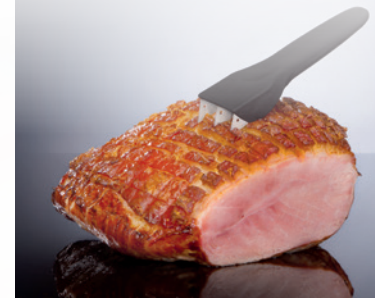

Angler-Set „WildLine“, 3-teilig

- bestehend aus: > Ausbeinmesser
> Filetmesser
> Filetmesser mit kurzer Klinge
> Fischeschuppenmesser

• scarlet-rot
D-Art.-Nr. 1301750



Jagd-Set „WildLine“, 3-teilig

- bestehend aus: > Ausbeinmesser
> Aufbrechmesser
> Zuschneidemesser

• scarlet-rot
D-Art.-Nr. 1301700



Scharfmacher ...

Messerschärfer Sharp Easy

- Kunststoff
- inkl. Tischhalterung
- GIESSER-Art.-Nr. 9980**
- lieferbare Farben: ■■■■
- Dagama-Art.-Nr. 5060372**
- lieferbare Farben: ■



Messerschärfer Sharp Easy

- Edelstahl
- GIESSER-Art.-Nr. 9980 stp**

o. Abb.

Ersatzstangen für Sharp Easy

- VE: 1 Pa. (2 St.)/Bt.
- Dagama-Art.-Nr. 5060373**



Schärfstahl PX 88, oval

- extrem harte Wolframcarbid-Spezialbeschichtung
- lieferbare Farben: ■
- Dagama-Art.-Nr. 1365451**



Abziehstahl, oval

- spezialbeschichtet
- ergonomischer Griff aus zwei Kunststoffkomponenten
- mit personalisierbarer Edelstahlplakette
- lieferbare Farben: ■■■■
- GIESSER-Art.-Nr. 219960 31**



Swibo Stechmesser, gelb

- normaler Schliff, gerade Klinge
- **Klingenlänge: 18 cm**
D-Art.-Nr. 1300007
- **Klingenlänge: 20 cm**
D-Art.-Nr. 1301061
- **Klingenlänge: 25 cm**
D-Art.-Nr. 1301037



Swibo Schlachtmesser, gelb

- steife, gebogene Klinge
- **Klingenlänge: 22 cm**
D-Art.-Nr. 1300552
- **Klingenlänge: 26 cm**
D-Art.-Nr. 1300011



Swibo Schlacht- und Bankmesser, gelb

- gerade Klinge
- **Klingenlänge: 18 cm**
D-Art.-Nr. 1301149
- **Klingenlänge: 21 cm**
D-Art.-Nr. 1300551
- **Klingenlänge: 24 cm**
D-Art.-Nr. 1300550
- **Klingenlänge: 26 cm**
D-Art.-Nr. 1300008



Swibo Ausbeinmesser, gelb

- flexibel, gebogene Klinge
- **Klingenlänge: 13 cm**
D-Art.-Nr. 1300002
- **Klingenlänge: 16 cm**
D-Art.-Nr. 1300115



Swibo Ausbeinmesser, gelb

- halb-flex, gebogene Klinge
- **Klingenlänge: 13 cm**
D-Art.-Nr. 1300004
- **Klingenlänge: 16 cm, schmal**
D-Art.-Nr. 1300001



Swibo Ausbeinmesser, gelb

- steif, gebogene Klinge
- **Klingenlänge: 13 cm**
D-Art.-Nr. 1300005
- **Klingenlänge: 16 cm**
D-Art.-Nr. 1300006



Swibo Ausbeinmesser, gelb

- breit, gerade Klinge
- **Klingenlänge: 14 cm**
D-Art.-Nr. 1300419
- **Klingenlänge: 16 cm**
D-Art.-Nr. 1300423



Swibo Ausbeinmesser, gelb

- schmal, gerade Klinge
- **Klingenlänge: 13 cm**
D-Art.-Nr. 1300434



Fibrox Ausbeinmesser, schwarz

- schmal, flexible, gebogene Klinge
- **Klingenlänge: 12 cm**
D-Art.-Nr. 1300102
- **Klingenlänge: 15 cm**
D-Art.-Nr. 1300128



Tomatenmesser SwissClassic

- rund, Wellenschliff
- Klinge: 11 cm
- **orange**
D-Art.-Nr. 1300591
- **schwarz**
D-Art.-Nr. 1300160



FAST 500 JAHRE GESCHICHTE

Gegründet im Jahr 1532 von Meisterschmied Dumas, steht die Marke 32 Dumas® als Sinnbild für französische Schmiedekunst und Gastronomie. Im Laufe der Jahrhunderte hat 32 Dumas® ein vielfältiges Sortiment an Messern entwickelt und dabei stets auf höchste Handwerkskunst gesetzt. Dank ihrer umfassenden Expertise in der Messerherstellung hat sich die Manufaktur auf vollgeschmiedete Küchenmesser spezialisiert – mit dem Ziel, ein unvergleichliches Schneiderlebnis und höchste Präzision zu bieten.

Klinge: - aus einem einzigen Stück hochkarbonhaltigem, stickstofflegiertem Edelstahl (Klinge, Kropf u. Erl)
- Härte: 58-60 HRC
- Schneidwinkel: 25°

Griffe: - aus Grüneiche (aus nachhaltig bewirtschafteten europäischen Wäldern)
- oder Micarta (besteht aus sehr feinen, verschiedenfarbigen Leinenschichten, die mit Kunstharz verklebt und auf Hochglanz poliert sind)

Gemüsemesser, 10 cm, glatt

Ein Must-have zum Schälen, Entkernen und Schneiden von Gemüse, zum Würfeln oder Schneiden von Lebensmitteln.

- **Griff: Grüne Eiche**
de Buyer-Art.-Nr. 30-936386



- **Griff: Micarta**
de Buyer-Art.-Nr. 30-936389



Universalmesser, 12 cm, gezahnt

Ideal zum Schälen und Schneiden von hartschaligen Lebensmitteln wie Tomaten oder Zitrusfrüchten (Zitrone, Orange, Grapefruit).

- **Griff: Grüne Eiche**
de Buyer-Art.-Nr. 30-937386



- **Griff: Micarta**
de Buyer-Art.-Nr. 30-937389



Kochmesser, 15 cm, glatt

Ermöglicht präzise Schnitte bei verschiedensten Zutaten.

- **Griff: Grüne Eiche**
de Buyer-Art.-Nr. 30-936486



- **Griff: Micarta**
de Buyer-Art.-Nr. 30-936489



Kochmesser, 20 cm, glatt

Ideal zum fein Schneiden, Hacken und Zerkleinern aller Zutaten, insbesondere Gemüse und Kräuter.

- **Griff: Grüne Eiche**
de Buyer-Art.-Nr. 30-936586



- **Griff: Micarta**
de Buyer-Art.-Nr. 30-936589



Tranchiermesser, 20 cm, glatt

Inspiziert von der baskischen Form Yatagan.

Eignet sich hervorragend zum Schneiden von Fleisch aller Art, einschließlich Rindfleisch und Geflügel.

- **Griff: Grüne Eiche**
de Buyer-Art.-Nr. 30-936786



- **Griff: Micarta**
de Buyer-Art.-Nr. 30-936789



Brotmesser, 20 cm, gewellt

Ideal zum Schneiden aller Brotsorten mit dicker oder dünner Kruste, ohne dass die Kruste plattgedrückt wird oder einreißt.

- **Griff: Grüne Eiche**
de Buyer-Art.-Nr. 30-937186



- **Griff: Micarta**
de Buyer-Art.-Nr. 30-937189



Mini-Santoku Messer, 13 cm, Kullenschliff

Perfekt geeignet für das präzise Schneiden, Hacken und Zerkleinern von Gemüse und Kräutern.

- **Griff: Grüne Eiche**
de Buyer-Art.-Nr. 30-937686



- **Griff: Micarta**
de Buyer-Art.-Nr. 30-937689



Santokumesser, 18 cm, Kullenschliff

Die Form ist von japanischen Messern inspiriert und eignet sich ideal zum Schneiden, Zerteilen und Würfeln der drei gängigsten Lebensmittelarten: Gemüse, Fleisch und Fisch.

- **Griff: Grüne Eiche**
de Buyer-Art.-Nr. 30-937886



- **Griff: Micarta**
de Buyer-Art.-Nr. 30-937889



Nakiri Messer, 16 cm, glatt

Eignet sich perfekt zum Schneiden, Zerkleinern und feinen Hacken von Gemüse und Kräutern. Aufgrund der geraden Klinge wird es auch als „Spatulamesser“ bezeichnet, da es sich zugleich als Spatel verwenden lässt.

- **Griff: Grüne Eiche**
de Buyer-Art.-Nr. 30-937986



- **Griff: Micarta**
de Buyer-Art.-Nr. 30-937989

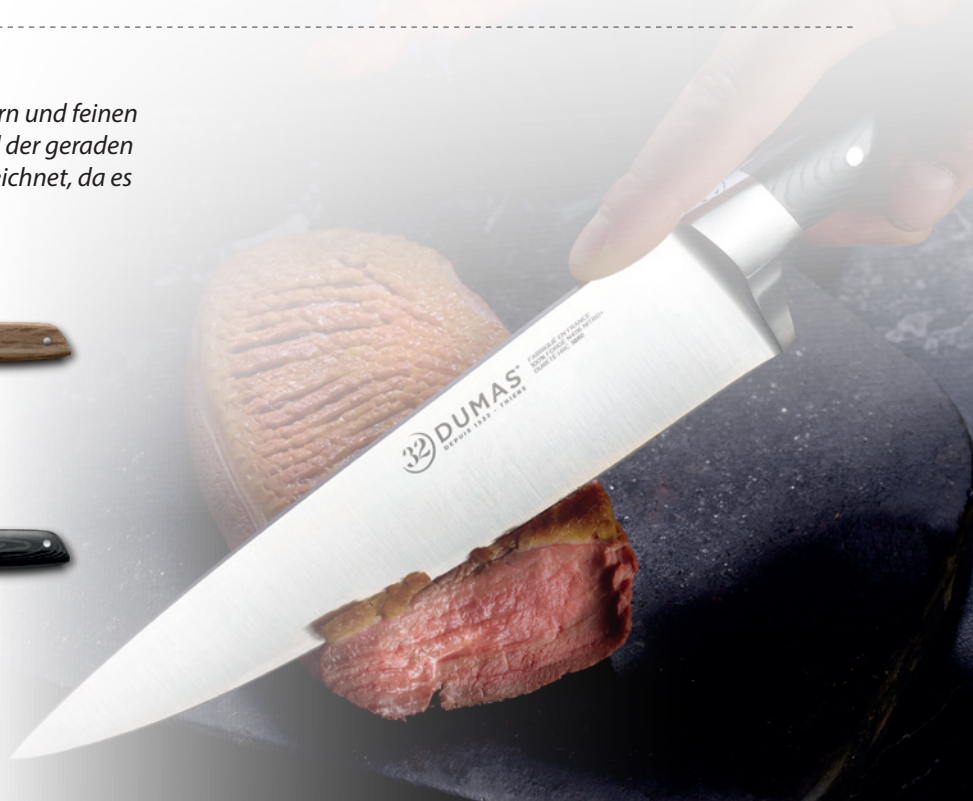

HOCHWERTIGE MESSER AUS SPANIEN

Seit mehr als 290 Jahren fertigt ARCOS hochwertige Messer in Albacete, Spanien, und ist dort die unangefochtene Messermarken Nr. 1. ARCOS produziert zu 100 % in Spanien und fertigt jährlich gut 14 Mio. Messer. Die hohe Produktqualität von Arcos wird weltweit geschätzt, so dass man in über 80 Ländern vertreten und jetzt auch bei der DAGEMA erhältlich ist!

PRODUKTFEATURES DUO PRO

- » hochwertiger NITRUM® Klingenstahl für hohe Härte, Schneidleistung und Haltbarkeit
- » besonders materialschonendes Härteverfahren ICE PLUS®
- » antibakterielles Griffmaterial (Bactiproof Silver®) vermeidet zu 99,9 % die Bildung von Bakterien und Pilzen
- » hohe Hitzebeständigkeit
- » zweifach umspritze Klinge (Polypropylen und Elastomer) für noch mehr Sicherheit und einen angenehmen und ermüdungsfreien Gebrauch
- » ergonomische Griffform
- » rutschfestes Griffmaterial

Ausbeinemesser



Arcos-Art.-Nr.	Klingenlänge	Klingenart
201000	14 cm	steif
201100	14 cm	halbflexibel
201200	14 cm	abgeflachte Spitze
201300	14 cm	halbflexibel, abgeflachte Spitze
201500	16 cm	halbflexibel
201600	16 cm	abgeflachte Spitze
201700	16 cm	halbflexibel, abgeflachte Spitze

Boning Knife, 16 cm Arcos-Art.-Nr. 201400



Blockmesser



Arcos-Art.-Nr.	Klingenlänge
202300	22 cm
202500	25 cm



Aufschneidemesser

Arcos-Art.-Nr.	Klingenlänge	Klingenart
202000	18 cm	gerade
202100	20 cm	gerade
202200	20 cm	gebogen
202400	22 cm	gebogen
202600	25 cm	gebogen

PRODUKTFEATURES COLOUR PRO

- » hochwertiger NITRUM® Klingenstahl für hohe Härte, Schneidleistung und Haltbarkeit
- » besonders materialschonendes Härteverfahren ICE PLUS®
- » hohe Hitzebeständigkeit
- » antibakterielles Griffmaterial (Bactiproof Silver®) vermeidet zu 99,9 % die Bildung von Bakterien und Pilzen
- » rutschfestes Griffmaterial

- » zweifach umspritzte Klinge (Polypropylen und Elastomer) für noch mehr Sicherheit und einen angenehmen und ermüdungsfreien Gebrauch

- » **einmaliges Pin-System zur Kennzeichnung der jeweiligen HACCP-Anwendung oder zur Kennzeichnung wechselnder Arbeitsschichten**



Ausbeinemesser



Arcos-Art.-Nr.	Klingenlänge	Klingenart
242000	13 cm	gerade
242100	15 cm	gerade
242200	14 cm	gebogen
242300	15 cm	gerade

Stechmesser



Arcos-Art.-Nr.	Klingenlänge
241400	13 cm
243000	15 cm
241500	16 cm
241600	18 cm
241700	20 cm

Blockmesser



Arcos-Art.-Nr.	Klingenlänge
240100	15 cm
240200	18 cm
240300	20 cm
240500	25 cm
240600	30 cm
240700	35 cm

Aufschneidemesser, 36 cm

Arcos-Art.-Nr. 242900



Filiermesser, flexibel

Arcos-Art.-Nr.	Klingenlänge
243100	17 cm
243200	19 cm
242500	20 cm



Spickmesser



Arcos-Art.-Nr.	Klingenlänge
240000	8 cm
241300	10 cm

Fischmesser, 35 cm

Arcos-Art.-Nr. 240800



Kochmesser



Arcos-Art.-Nr.	Klingenlänge
241000	20 cm
241100	25 cm
241200	30 cm

Lachsmesser, flexibel, mit Kullen, 30 cm

Arcos-Art.-Nr. 242700



Schinkenmesser, flexibel, 30 cm

Arcos-Art.-Nr. 242600



Brot-/Konditormesser, mit Welle

Arcos-Art.-Nr.	Klingenlänge
242800	25 cm
243500	30 cm



Santokumesser, mit Kullen, 18 cm

Arcos-Art.-Nr. 245400



Bandschleifmaschine SM-100

- wahlweise Ballig- o. Keilschliff
 - Drehzahl: 2980 U/min
 - Gewicht: 13,7 kg
 - Stromanschluss: 230 V
 - Leistung: 500 W
 - Maße (B x T x H): 450 x 495 x 330 mm
- D-Art.-Nr. 5050468**



Lamellenschleifmaschine SM-90

- Schleifen und Polieren
 - große Lamellenschleifscheibe
 - hohe Schleifleistung und Luftkühlung
 - balliger Anschliff
 - Spannung: 1~230 V – 50 Hz
 - Gewicht: 13,02 kg
 - Maße (B x T x H): 435 x 305 x 245 mm
- D-Art.-Nr. 5050420**



o. Abb.

passendes Lamellen- scheibe für SM-90 Dick

- K 80
- Maße: 200 x 50 x 16 mm
- VE: 5 St./Kt.

D-Art.-Nr. 1352890

Lamellenschleifmaschine DT 150

- Material: Aluminium- und Stahl-
legierungen mit Industrielack versiegelt
- Umdrehungszahl: 2980 U/min
- Filzscheibe: 150 x 20 x 13 mm
- Lamellenscheibe: 150 x 25 x 13 mm
- Stromanschluss: 230 V
- Leistung: 350 W
- Maße (L x B x H): 350 x 175 x 210 mm
- + Polierpaste

D-Art.-Nr. 5050558



Schärf- und Abziehmaschine RS150 DUO

- schnell, sicher, einfach
- wirkungsvolles Schärfen bei minimalem Verschleiß
- widerstandsfähige Diamantschleifscheiben
- Abzieheinheit mit Hartkeramikscheiben
- Gewicht: 4,9 kg
- Stromanschluss: 230 V
- Maße (B x T x H):
339 x 232 x 161 mm

D-Art.-Nr. 5050480



Lamellenscheibe

- Typ SM 611
- K 100 Schleifscheibe



Lamellenscheibe

- K 80 Schleifscheibe
 - Maße: 200 x 50 x 16 mm
 - für F. Dick Schleifmaschine SM-90
- D-Art.-Nr. 1352890**



D-Art.-Nr.	Maße	Beschreibung
1352806	130 x 25 x 15 mm	für Mado Maschine USM 526 und Edertal SM 130 B
1352814	130 x 30 x 14/10 mm	für Scheurer Maschinen
1352822	150 x 40 x 14 mm	für Mado-Maschinen USM 528
1352848	150 x 25 x 20 mm	für Edertal "Schleifmop"
1352852	150 x 25 x 13 mm	für Messerschleifgerät V 150/25 (D-Art.-Nr. 5050560)
1352863	150 x 20 x 20 mm	für Schleifmaschine AP 150
1352865	150 x 20 x 13 mm	für Schleifmaschine DS 150 W (D-Art. Nr. 5050556)
1352870	160 x 25 x 15 mm	für DT 160 CNS

Schleifband, trocken

- dichte Körnung auf einer Baumwollunterlage
- Universalgewebe für die Metall- und Holzbearbeitung



D-Art.-Nr.	Maße/Körnung	Beschreibung
1360098	40/575 K 100	-
1360106	45/710 K 100	für Mado USM 525
1360122	45/800 K 80	für Mado USM 527
1360130	45/800 K 100	für Mado USM 527
1360148	45/800 K 120	für Mado USM 527
1360150	50/686 K 120	für DT 300
1360155	50/700 K 100	für DT 600
1360160	50/1020 K 100	-
1360162	55/1020 K 120	für F. Dick SM-100

Schleifband, nass

- Typ CS 341 X
- dichte Körnung auf Baumwollunterlage
- wasserfestes Schleifgewebe für Nassschliff von Stahl und Edelstahl
- besonders gut geeignet für den Centerless- und Flächenschliff



D-Art.-Nr.	Maße/Körnung	Beschreibung
1360163	45/710 K 100	für Mado USM 525
1360205	70/1200 K 100	für Mai-Maschine Perfekt 2
1360213	50/800 K 80	für Mado MNS 630
1360221	50/800 K 100	für Mado MNS 630
1360239	50/800 K 120	für Mado MNS 630
1360245	50/1000 K 120	für Dick SM-140

Filzscheibe

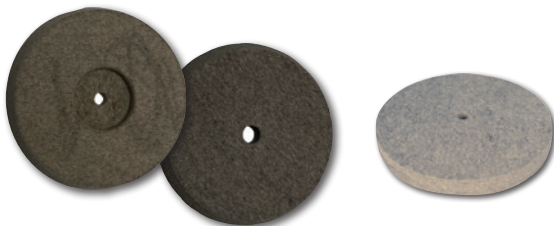

D-Art.-Nr.	Maße	Beschreibung
1345214	125/117 x 19 x 15 mm	für Mado USM 525/526 und für Edertal SM 130 B
1345220	150 x 20 x 13 mm	für Mado USM 527/528, USK 527, WSM 535, V150/25
1345222	150/140 x 20 x 14 mm	für Mado USM 527/528, USK 527, WSM 535, V150/25
1345224	160 x 20 x 15 mm	für Delitech DT 160 CNS
1345230	200/190 x 25 x 14 mm m. Aussparung 67 x 12 mm	für Mado MNS 530
1345255	200 x 25 x 14 mm	für Mado Superschliff MNS 630
1345271	150 x 20 x 20 mm	für Schleifmaschine AP 150 FL

Filzscheibe

- Maße: 200 x 25 x 16 mm
 - Qualität G.6 meliert
- D-Art.-Nr. 1345257**



Schleifpolierpaste, weiß

- Anwendung: Edelstahl/Messing
- Glanz: hoch
- Fettgehalt: trocken
- Konsistenz: fest
- ca. 1200 g

D-Art.-Nr. 1360288



Schnellabzieher

- Siliciumcarbid-Kombinationsstein mit Plastikgriff und Handballen-Schutzscheibe
- Körnung: 600/120
- Maße: 250 x 50 x 25 mm
- auch für Kuttermesser

D-Art.-Nr. 1360304



Messerschärfer Ergo-Steel

- Kunststoff, weiß
- schnelles Glätten und Begradigen der Schneiden durch einfaches Durchziehen des Messers
- ergonomisch gestaltet
- **Ergo-Steel HES-II, D-Art.-Nr. 5060351**
- **Ergo-Steel HES-III mit Fingerschutz, D-Art.-Nr. 5060352**



Messerschärfer Magneto Steel Hyper Drill II

- mit Superfeinzugstäben zum Abziehen und Glätten
 - winkelgenaue Messerführung dank integriertem Magneten, an welchem auch der Schleifstaub haftet
 - Schärfstäbe aus Edelstahl
 - Griffmulden für sichere Handhabung
 - ergonomische Form, geringes Gewicht
- D-Art.-Nr. 5060336**

Neue
Generation mit
Hyper Drill II
Schärfstäben



DICK
Traditionsmarke der Profis

Messerschärfer Rapid Steel

- wetzen wie am Stahl, einfach durchziehen – immer eine optimale Schneide
- verringerte Verletzungsgefahr
- ergonomisches Design
- einfache Wartung und Pflege
- robuste Zugfedern und Schärfstäbe aus Edelstahl

DICK
Traditionsmarke der Profis

Rapid Steel Action-Set

- schwarz
- inkl. Standplatte mit Saugnäpfen
- Schärfstäbe mit verschleißfester, superharter Spezialbeschichtung, für hohen Abtrag

D-Art.-Nr. 5060346

Rapid Steel polish

- weiß
- mit polierten Stäben zum Aufrichten und Glätten der Schneide
- massive Bauweise ohne empfindliche Federn
- verschleißfeste superharte Spezialbeschichtung

D-Art.-Nr. 5060345

Rapid Steel Hyper Drill II

- weiß
- speziell für die Anforderungen in der Fleischzerlegung
- mit Superfeinzugstäben zum Abziehen und Glätten der Schneide

D-Art.-Nr. 5060335

Neue
Generation mit
Hyper Drill II
Schärfstäben



passende Standplatte

- weiß
- für Rapid Steel Polish (D-Art.-Nr. 5060345) und Hyper Drill (D-Art.-Nr. 5060347)

D-Art.-Nr. 5060348



Stahl Dickoron, classic

- 30 cm, Saphirzug
- verschleißfreie Oberfläche mit bruch-sicherem zähen Kern durch neueste Härtetechnologie
- Sicherheit durch hochwertige Beschlagteile
- ausgeglichene Verjüngung zur Spitze
- **rund, D-Art.-Nr. 1365519**
- **oval, D-Art.-Nr. 1365501**



Stahl Dickoron Hygienic rostfrei

- 30 cm, oval, Superfeinzug
- Wetzstahl für Handwerk und Industrie
- rostfreie Edelstahlklinge und Edelstahlbeschlagteile
- hygienischer Vollkunststoffgriff
- D-Art.-Nr. 1365469**



Stahl Multiron

- 30 cm, oval, Fein- und Standardzug
- Schleifwirkung bei starkem Druck – feines Abziehen bei leichtem Druck
- feine und ebenmäßige Züge für ein gleichmäßiges Schärfergebnis
- hygienischer Vollkunststoffgriff
- D-Art.-Nr. 1365537**



Stahl Dickoron Titan, rostfrei

- 30 cm, oval
- verschleißfeste, superharte Spezialbeschichtung
- voll hygienischer, schwarzer Kunststoffgriff
- besonders geeignet für Messer mit hoher Härte

D-Art.-Nr. 1365460



Stahl Dickoron Combi

- 30 cm, Vierkant
- 2 Seiten Saphirzug, 2 Seiten poliert
- verschleißfreie Oberfläche mit bruch-sicherem zähen Kern durch neueste Härtetechnologie
- Sicherheit durch hochwertige Beschlagteile
- ausgeglichene Verjüngung zur Spitze
- D-Art.-Nr. 1365477**



Stahl Dickoron Polish

- 30 cm, oval, Polierstahl
- zum Aufrichten und Glätten einer umgelegten, scharfen Schneide
- verschleißfreie Oberfläche mit bruch-sicherem zähen Kern durch neueste Härtetechnologie
- hochwertige Beschlagteile
- ausgeglichene Verjüngung zur Spitze
- D-Art.-Nr. 1365485**



Stahl Dickoron Micro

- 30 cm, oval, Superfeinzug
- verschleißfreie Oberfläche mit bruch-sicherem zähen Kern durch neueste Härtetechnologie
- Sicherheit durch hochwertige Beschlagteile
- ausgeglichene Verjüngung zur Spitze
- D-Art.-Nr. 1365493**



Stahl Dick 2000

- 28 cm, flach, Feinzug
- mit Linienkontakt
- verschleißfreie Oberfläche mit bruch-sicherem zähen Kern durch neueste Härtetechnologie
- Sicherheit durch hochwertige Beschlagteile
- ausgeglichene Verjüngung zur Spitze
- D-Art.-Nr. 1365527**



Stahl Dickoron Multicut

- 28 cm, flach, Fein- und Standardzug
- Schleifwirkung bei starkem Druck, feines Abziehen bei leichtem Druck
- verschleißfreie Oberfläche mit bruch-sicherem zähen Kern durch neueste Härtetechnologie
- hochwertige Beschlagteile
- ausgeglichene Verjüngung zur Spitze
- D-Art.-Nr. 1365535**



Stahl Flügel-CSS, Solingen

- 30 cm, oval, Mittel-Feinzug
- korrosionsbeständig
- bruchsicher
- Verjüngung zur Spitze
- **gelber Griff, D-Art.-Nr. 1365295**
- **schwarzer Griff, D-Art.-Nr. 1365296**



Stahl Flügel-CSS, Solingen

- 30 cm, rund, Micro-Feinzug
- korrosionsbeständig
- bruchsicher
- Verjüngung zur Spitze
- schwarzer, verschraubter 8-Kant-Griff, antibakteriell, mit glänzenden Anbauteilen
- Flügel-Art.-Nr. 8611-305G**



Stahl Flügel-CSS, Solingen

- 30 cm, oval, Micro-Feinzug
- korrosionsbeständig
- bruchsicher
- Verjüngung zur Spitze
- D-Art.-Nr. 1365246**



Stahl Flügel-CSS, Solingen

- 22 cm, rund, Mittel-Feinzug
- korrosionsbeständig
- bruchsicher
- Verjüngung zur Spitze
- D-Art.-Nr. 1365402**



Stahl Flügel-CSS, Solingen

- 30 cm, rund, Mittel-Feinzug
- korrosionsbeständig
- bruchsicher
- Verjüngung zur Spitze
- D-Art.-Nr. 1365303**



Stufentisch mit Zwischenboden

- Edelstahl
- ohne Schneidbretter
- Füße höhenverstellbar
- **Ladenstufentisch,**
Maße (B x T x H): 1500 x 700 x 900 mm
D-Art.-Nr. 5704226
- **Maße (B x T x H): 2000 x 900 x 850 mm**
D-Art.-Nr. 5704456

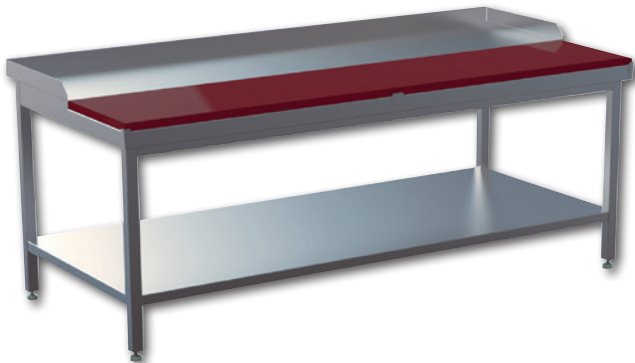

Schneidbretter (für Stufentische)

D-Art.-Nr.	Farbe	Maße (B x T x H)
1560150	weiß	1000 x 400 x 30 mm
1560218	braun	1000 x 400 x 30 mm
1560168	weiß	1000 x 400 x 40 mm
1560226	braun	1000 x 400 x 40 mm
1560172	weiß	1500 x 300 x 30 mm
1560232	braun	1500 x 300 x 30 mm



Arbeitstisch mit Zwischenboden

- unterschiedliche Ausführungen möglich wie z. B. hinten aufgekantet, allseits abgekantet, ohne Zwischenboden
- Tischplatte 50 mm, CNS 18/10
- schalldämmend unterfüttert
- Füße variabel einstellbar
- Länge: 400–2000 mm
- **Tiefe: 600 mm**
Chromonorm-Art.-Nr. TZ0604C0000
- **Tiefe: 700 mm**
Chromonorm-Art.-Nr. TZ0704C0000



CHROMOnorm®

Arbeitstisch mit Schubladenblöcken

- unterschiedliche Ausführungen möglich wie z. B. Unterbau mit/ohne Zwischenboden, mit Tischplatte, hinten aufgekantet, allseits abgekantet
 - Tischplatte 50 mm, CNS 18/10
 - schalldämmend unterfüttert
 - Füße variabel einstellbar
 - Länge: 800–2400 mm
 - Tiefe: 700 mm
 - **Schubladenblock rechts**
Chromonorm-Art.-Nr. TZ0708CS3R0
 - **Schubladenblock links + rechts**
Chromonorm-Art.-Nr. TZ0712CS3B0
- o. Abb.
- **Schubladenblock links**
Chromonorm-Art.-Nr. TZ0708CS3L0



CHROMOnorm®

Edelstahlhocker

- mit Kunststofffüßen
- fest verschweißt
- Maße (B x T x H):
500 x 500 x 500 mm

D-Art.-Nr. 5703095



Beistelltisch

- Edelstahl
- mit Zwischenboden
- fest verschweißt
- Maße (B x T x H):
630 x 500 x 850 mm

D-Art.-Nr. 5703202



Stehpult

- CNS
- mit Klappe und Zwischenboden
- nicht abschließbar
- Maße (B x T x H):
600 x 500 x 1200 mm

D-Art.-Nr. 5732102



Beistelltisch

- Edelstahl
- mit Zwischenboden
- fest verschweißt
- **Maße (B x T x H):
850 x 500 x 850 mm**
D-Art.-Nr. 5703236
- **Maße (B x T x H):
1100 x 500 x 850 mm**
D-Art.-Nr. 5703251



Gewürzboard

- CNS
- 2 Auflageböden und 2 Aufhängeösen
- Etagenabstand: 250 mm
- Maße (B x T x H): 1000 x 250 x 360 mm

D-Art.-Nr. 5727054



Messerhalter

- Edelstahl
- einfache Messerleiste
- 2 Aufhängeösen
- Maße (B x T x H):
620 x 21 x 300 mm

D-Art.-Nr. 1489095



Messer-Scheiben-Tüllenhalter

- Edelstahl
- für bis zu 10 Messer
- 4 Bolzen für Scheiben
- 7 Halterungen für Tüllen
- 2 Aufhängeösen
- Maße (B x H): 580 x 450 mm

D-Art.-Nr. 1489038

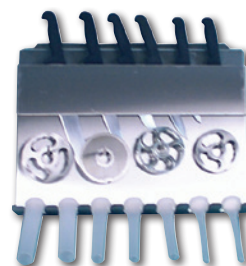

Hygiene Messerbox

- Edelstahl
- mit Handschuhhalter
- **für bis zu 4 Messer und 2 Wetzstähle**
D-Art.-Nr. 1286020
- **für bis zu 10 Messer und 2 Wetzstähle**
D-Art.-Nr. 1286007



Regal

- CNS, 4 Ablagen, verschweißt
- Tragfähigkeit pro Boden ca. 120 kg bei gleichmäßiger Gewichtsverteilung
- **Maße (B x T x H): 1000 x 420 x 1800 mm**
D-Art.-Nr. 5720511
- **Maße (B x T x H): 2000 x 420 x 1800 mm**
D-Art.-Nr. 5720560



NOVA-Kühlschrank BR 690 GN 2/1

- Innen- und Sichtseiten CNS 18/10
- Temperaturleistung: -2 bis +12 °C
- Kälteleistung: 340 W (-10 °C)
- Kältemittel: R290
- automatische Abtauung
- elektr. Regelung mit Digitalanzeige
- Füße 150 mm hoch, höhenverstellbar
- 3 kippsichere, höhenverstellbare U-Auflageschienenpaare
- 3 rilsanierte Tragroste GN 2/1

CHROMOnorm®

- iLSE kompatibel zur einfacheren HACCP-konformen Arbeit
- Stromanschluss: 230 V
- Leistung: 280 W
- Maße (B x T x H): 695 x 810 x 2020 mm
- **steckerfertige Umluftkühlung mit außenliegendem Verdampfer**
Chromonorm-Art.-Nr. CHKMN0690001
- **Zentralkühlung**
Chromonorm-Art.-Nr. CHKON0690001



NOVA-Kühlschrank BR 1300 GN 2/1

- Innen- und Sichtseiten CNS 18/10
- Rückseite und Maschinenfachinnen-seiten aus verzinktem Stahlblech
- Temperaturleistung: -2 bis +12 °C
- Kälteleistung: 535 W (-10 °C)
- Kältemittel: R290
- automatische Abtauung
- elektr. Regelung mit Digitalanzeige
- Füße 150 mm hoch, höhenverstellbar
- 6 kippsichere, höhenverstellbare U-Auflageschienenpaare
- 6 rilsanierte Tragroste GN 2/1
- iLSE kompatibel zur einfacheren HACCP-konformen Arbeit

CHROMOnorm®

- Stromanschluss: 230 V
- Leistung: 380 W
- Maße (B x T x H): 1390 x 810 x 2020 mm
- **steckerfertige Umluftkühlung mit außenliegendem Verdampfer**
Chromonorm-Art.-Nr. CHKMN1300002
- **Zentralkühlung**
Chromonorm-Art.-Nr. CHKON1300002



Fleischkästen E2

- PE lebensmittelecht, spülmaschinenfest
- temperaturbeständig von -35 bis +70 °C für max. 2 Stunden
- Kästen geschlossen mit Durchgreifgriff

D-Art.-Nr.	Bezeichnung	Maße	Farbe
1402015	E1 / 25 l	600 x 400 x 125 mm	rot
1402016	E1 / 25 l	600 x 400 x 125 mm	schwarz
1402019	E1 / 25 l	600 x 400 x 125 mm	grün
1402021	E1 / 25 l	600 x 400 x 125 mm	blau
1402023	E2 / 40 l	600 x 400 x 200 mm	rot
1402009	E2 / 40 l	600 x 400 x 200 mm	grün
1402008	E2 / 40 l	600 x 400 x 200 mm	gelb
1402011	E2 / 40 l	600 x 400 x 200 mm	blau
1402005	E2 / 40 l	600 x 400 x 200 mm	natur-weiß
1402014	E2 / 40 l	600 x 400 x 200 mm	schwarz
1402031	E3 / 60 l	600 x 400 x 300 mm	rot
1402035	E3 / 60 l	600 x 400 x 300 mm	blau

E-Performance mit Inmouldlabel

D-Art.-Nr.	Bezeichnung	Maße	Farbe
1402002	E2 / 40 l	600 x 400 x 200 mm	hellblau

Deckel für Euro-Kästen

- PP
- passend für Kästen E1, E2, E3
- Temperaturbeständigkeit: -35 bis +70 °C
- Maße (L x B): 600 x 400 mm
- **blau, D-Art.-Nr. 1401981**
- **rot, D-Art.-Nr. 1401984**
- **grün, D-Art.-Nr. 1401985**



Schlaufenetiketten, HDPE

- lebensmittelgeeignet



D-Art.-Nr.	Farbe	Maße (L x B)	Stärke	Bahnen	Etik./Ro.
0810550	weiß	260 x 50 mm	150 µm	1	500
0810551	weiß	250 x 25 mm	200 µm	4	1500
0810552	rot	260 x 50 mm	150 µm	1	500
0810553	blau	260 x 50 mm	150 µm	1	500
0810554	grün	260 x 50 mm	150 µm	1	500
0810555	gelb	260 x 50 mm	150 µm	1	500

Rolli mit Kippmoment

- CNS
- für Kästen 400 x 600 mm (E1, E2, E3)
- 6 Räder mit Radgehäuse, Ø 125 mm (Polyamid, weiß)
- mit Kippmoment
- Tragfähigkeit: ca. 300 kg
- Gewicht ca. 6 kg, nicht tariert
- Maße (B x T): 410 x 655 mm

D-Art.-Nr. 5714076



Rolli „Rollboy“

- Kunststoff (superschlagfestes ABS)
- für Kästen 400 x 600 mm (E1, E2, E3)
- Radgabel aus Kunststoff
- 2 Lenk-, 2 Bockrollen
- Ø Räder: 100 mm (Polyamid)
- Tragfähigkeit ca. 250 kg
- Gewicht: ca. 2,6 kg
- Maße (B x T x H): 610 x 410 x 130 mm

• **weiß, D-Art.-Nr. 5714074**

• **rot, D-Art.-Nr. 5714075**

• **blau, D-Art.-Nr. 5714077**

• **grün, D-Art.-Nr. 5714089**



Rolli mit Kippmoment, doppelt

- CNS
- für 2 Kästen 400 x 600 mm (E1, E2, E3)
- 6 Räder mit Radgehäuse, Ø 125 mm (PVC, weiß)
- mit Kippmoment
- Tragfähigkeit: 250 kg
- Außenmaße (B x T): 870 x 620 mm

D-Art.-Nr. 5714027

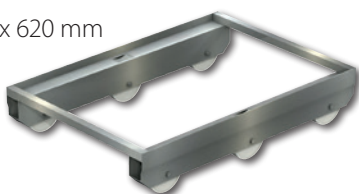

Transportroller

- rot, Kunststoff (ABS)
- eingespritzter Gitterrahmen
- 2 Lenk- und 2 Bockrollen
- Ø Räder: 100 mm (Naturgummi, grau)
- Radgabeln aus Kunststoff
- Tragfähigkeit: ca. 300 kg
- Gewicht: ca. 3,4 kg
- Maße (B x T x H): 610 x 410 x 162 mm

D-Art.-Nr. 5714063



Gabelhubwagen

- säurebeständiger Gabelträger
- Deichsel, Radgabeln, Schwinge und Druckplatte aus Edelstahl
- Druckstange mit Zink-Eisen Schwarzpassivierung und Pumpe chromit-behandelt
- Räder/Rollen: Nylon weiß
- Tragkraft: 2000 kg
- Hubhöhe: 200 mm
- Gesamtlänge: 1480 mm
- Gabellänge: 1140 mm
- Gabelbreite: 520 mm
- Gabelzinkenbreite: 160 mm
- Schmiermittel freigegeben für die Lebensmittelindustrie: USDA-Klasse H2
- Temperaturbereich: -40 bis +120 °C

D-Art.-Nr. 5713359



Universaltransportwagen

- Edelstahl
- 4 Paar höhenverstellbare Einlegeschieben
- 2 Schiebegriffe
- 2 Lenk- und 2 Bockrollen mit 1 Feststeller
- passend für Euro-Kästen E1, E2, E3
- Maße (B x T x H): 465 x 610 x 1630 mm

D-Art.-Nr. 5712153



Transportwagen

- Edelstahl
- Auflagen für 4 Euro-Kästen E2
- Etagenabstand: 275 mm
- Tragfähigkeit: 120 kg
- mit fest verschweißten Auflagen
- 2 Schiebegriffe
- 6 PVC-Räder mit Kippmoment
- leicht auf der Stelle drehbar
- Maße (B x T x H): 460 x 620 x 1340 mm

D-Art.-Nr. 5712161



Gastronormwagen GN 1/1

- CNS
- 18 Paar Auflageschienen
- Schienenabstand: 75 mm
- Schienen mit Anschlag
- für Behälter GN 1/1
- 4 Lenkrollen mit 2 Feststellern
- Radgehäuse verzinkt
- Maße (B x T x H): 385 x 570 x 1550 mm

D-Art.-Nr. 5712112



Regalwagen GN 1/1

- Edelstahl
- 20 Auflageschienen
- Schienenabstand: 77 mm
- für Behälter GN 1/1
- 4 Lenkrollen mit 2 Feststellern
- Radgehäuse Polyamid
- Tragkraft: max 200 kg gesamt, 20 kg/Ebene
- Maße (B x T x H): 457 x 656 x 1785 mm

D-Art.-Nr. 5712113

**TOURNUS
EQUIPEMENT**



Thekenabräumwagen

- CNS
- inkl. 5 Auflagebleche CNS
- Etagenabstand: 225 mm
- 4 Lenkrollen mit 1 Feststeller
- gummibereift
- Radgehäuse verzinkt

• **Maße (B x T x H):**
650 x 580 x 1400 mm
D-Art.-Nr. 5712062

• **Maße (B x T x H):**
620 x 540 x 1370 mm
D-Art.-Nr. 5712070



Behälter, rund

- HDPE, weiß, lebensmittelecht, mit Deckel stapelbar
- temperaturbeständig: -30 bis +40 °C, kurzzeitig bis +90 °C

• **Inhalt: 40 l, Maße (Ø x H): 420 x 445 mm**

D-Art.-Nr. 1434040

• **Inhalt: 50 l, Maße (Ø x H): 420 x 540 mm**

D-Art.-Nr. 1434042

• **Inhalt: 75 l, Maße (Ø x H): 515 x 530 mm**

D-Art.-Nr. 1434091

• **Inhalt: 110 l, Maße (Ø x H): 515 x 733 mm**

D-Art.-Nr. 1434120

• **passender Deckel für 40 l und 50 l**

D-Art.-Nr. 1434075

• **passender Deckel für 75 l und 110 l**

D-Art.-Nr. 1434125

• **Fahrgestell für 40-110 l**

• Edelstahl, verstellbar, 3 Kunststoffrollen

• Traglast: max. 50 kg

D-Art.-Nr. 5714090



Großbehälter, eckig

- HDPE, weiß, lebensmittelecht
- geruchs- und geschmacksneutral
- auf- und ineinander stapelbar
- temperaturbeständig: -30 bis +40 °C, kurzzeitig bis +90 °C

Inhalt: 210 l

- Außenmaß (L x B x H): 790 x 605 x 685 mm
- Gewicht: 8,9 kg

- **ohne Spundloch**
D-Art.-Nr. 1402221

- **mit Spundloch, ohne Stopfen**
D-Art.-Nr. 1402239

- **Deckel**
D-Art.-Nr. 1402361

- **Fahrgestell, V2A**
• Maße: 790 x 500 mm
D-Art.-Nr. 5714092



• Verschlussstopfen

passend für D-Art.-Nr. 1402239 und 1402247

D-Art.-Nr. 1402379

Inhalt: 400 l

- Außenmaß (L x B x H): 950 x 725 x 830 mm
- Gewicht: 17,4 kg

- **ohne Spundloch**
D-Art.-Nr. 1402254

- **mit Spundloch, ohne Stopfen**
D-Art.-Nr. 1402247

- **Deckel**
D-Art.-Nr. 1402353

- **Fahrgestell, V2A**
• Maße: 940 x 600 mm
D-Art.-Nr. 5714100

Behälter, eckig

- HDPE, weiß, lebensmittelecht
- Klappgriffe
- stapelbar
- temperaturbeständig: -30 bis +40 °C, kurzzeitig bis +90 °C
- Inhalt: 125 l
- Maße (B x T x H): 505 x 505 x 715 mm

D-Art.-Nr. 1402205

- **passender Deckel,**
D-Art.-Nr. 1402312



Bottich, rund

- HDPE, natur, lebensmittelecht
- Inhalt: 80 l
- temperaturbeständig: -10 bis +50 °C, kurzzeitig bis +80 °C
- mit Alu-Ring, konisch
- Ø oben: 650 mm
- Höhe: 400 mm

D-Art.-Nr. 1401108



Behälter, eckig

- HDPE, natur, lebensmittelecht
- Inhalt: 106 l
- temperaturbeständig: -10 bis +50 °C, kurzzeitig bis +80 °C
- mit Alu-Rahmen, konisch
- Maße (B x T x H) oben: 830 x 570 x 400 mm

D-Art.-Nr. 1402445



Bottich, rund

- HDPE, weiß, stapelbar, lebensmittelecht
- mit Muschelgriffen
- temperaturbeständig: -30 bis +40 °C, kurzzeitig bis +90 °C

• 65 l

- Ø oben: 590 mm
- Höhe: 330 mm

D-Art.-Nr. 1401054

• 85 l

- Ø oben: 628 mm
- Höhe: 385 mm

D-Art.-Nr. 1401058

- **passender Deckel**
D-Art.-Nr. 1401059



Transportmulde 40 l

- HDPE, weiß, stapelbar, konisch, lebensmittelecht
- umlaufender Griffband
- temperaturbeständig: -30 bis +40 °C, kurzzeitig bis +90 °C
- Maße: 730 x 480 x 180 mm

D-Art.-Nr. 1402387



Transportkasten 80 l

- HDPE, natur, stapelbar, konisch, lebensmittelecht
- mit Griffen
- temperaturbeständig: -30 bis +40 °C, kurzzeitig bis +90 °C
- Außenmaß (L x B x H): 760 x 500 x 320 mm

D-Art.-Nr. 1402403



Durolenbecken

- weiß, lebensmittelecht
- unzerbrechlich und formstabil
- koch- und gefrierfest
- umlaufender Griffband
- stapelbar



D-Art.-Nr.	Inhalt	Maße
1521608	4 l	340 x 240 x 90 mm
1521616	6 l	390 x 280 x 100 mm
1521624	9 l	450 x 310 x 120 mm
1521632	17 l	520 x 360 x 160 mm
1521640	30 l	580 x 400 x 180 mm

Allzweck-Behälter

- PE-HD natur, stapelbar
- Seiten und Boden geschlossen
- säure- und laugenunempfindlich
- kälte- und hitzebeständig
- lebensmittelecht
- 100% recycelbar



D-Art.-Nr.	Inhalt	Maße
1402700	13 l	400 x 300 x 165 mm
1402710	18 l	400 x 300 x 215 mm
1402720	30 l	600 x 400 x 165 mm
1402730	40 l	600 x 400 x 215 mm
1402740	60 l	600 x 400 x 320 mm
1402750	80 l	800 x 600 x 220 mm
1402760	120 l	800 x 600 x 320 mm

Transportmulde

- HDPE
- umlaufender Griffband
- reinigungsfreundlich durch glatte Flächen und spezielle konische Behältergeometrie
- temperaturbeständigkeit: -30 bis +60 °C
- lebensmittelecht
- 100% recycelbar



D-Art.-Nr.	Inhalt	Außenmaße
1402395	12 l	440 x 320 x 155 mm
1402390	25 l	610 x 440 x 150 mm

- **Deckel, 400 x 300 mm**
D-Art.-Nr. 1402770

- **Deckel, 600 x 400 mm**
D-Art.-Nr. 1402780



Aufkleber

- für Behälter 40 l bis 200 l

- **„Kochsalz“**
D-Art.-Nr. 1434130

- **„Pökelsalz“**
D-Art.-Nr. 1434132



Kunststoffpalette

- HDPE Neuware, hellgrau
- Längs- und Breitseite mit Aufkantung
- Außenkante: 7 mm
- temperaturbeständig: -30 bis +40 °C

- **Maße: 800 x 600 x 160 mm, H2**

- halbe Euro-Palette
- 2 Kufen, unverschweißt
- ohne Mittelarrretierung

D-Art.-Nr. 1480656

- **Maße: 1200 x 800 x 160 mm, H1**

- entspricht GS1-Anforderungsprofil
- 3 Kufen, verschweißt
- mit Mittelarrretierung

D-Art.-Nr. 1480706

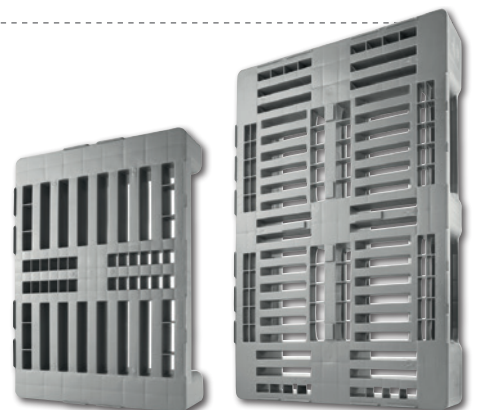

Mengmulde

- Edelstahl, mit Griff
- gerade Kopfstücke, 2 Bock- und 2 Lenkrollen mit einem Feststeller
- Schraubverschluss 1 1/4"

D-Art.-Nr.	Inhalt	Maße mit Griff
5751110	150 l	1240 x 650 x 825 mm
5751128	200 l	1480 x 650 x 825 mm
5751144	300 l	1840 x 630 x 825 mm



Kugel-Mengmulde

- CNS, 70 l
- fahrbare Ausführung mit 2 Kunststoffrädern
- mit Schiebegriff
- nahtlos tiefgezogen
- Maße (T x H): 350 x 800 mm
- Ø-Mulde außen: ca. 700 mm (o. Griffe)

D-Art.-Nr. 5751102



Hub- und Beschickungswagen

- CNS, 200 l, mit Seitenkufen
- oberer Rand mit umlaufender Verstärkung, rundum dichtgeschweißt, DIN 9797/200
- V2A Bodenverstärkungsplatte 3 mm vollflächig verschweißt
- Blechwandstärke 2 mm
- Fahrwerk mit massiven Radhalteplatten
- Räder PVC mit Kippmoment
- Maße (L x B x H): 680 x 670 x 700 mm

D-Art.-Nr. 5713128



Fleischmürber Mod. GM 35

- Edelstahl
- **ohne Walzeneinsatz**
- geräuscharmes Schneckenradgetriebe
- autom. Abschaltung bei Anheben der Einfüllhaube
- Gewicht: 24 kg
- Einfüllschacht: 200 x 30 mm
- Maße (L x B x H): 410 x 235 x 485 mm
- optionale Walzensätze zum Steaken, Platten und Streifenschneiden



• Wechselstrom

Stromanschluss: 230 V/250 W

D-Art.-Nr. 5066238

• Drehstrom

Stromanschluss: 400 V/370 W

D-Art.-Nr. 5066246



Fleischmürber Mod. FM 35

- Edelstahl
- **ohne Walzeneinsatz**
- autom. Abschaltung bei Anheben der Einfüllhaube
- besonders leistungstarkes Stirnradgetriebe
- Gewicht: 27 kg
- Einfüllschacht: 200 x 30 mm
- Maße (L x B x H): 510 x 235 x 500 mm
- optionale Walzensätze zum Steaken, Platten und Streifenschneiden



• Wechselstrom

Stromanschluss: 230 V/600 W

D-Art.-Nr. 5066253

• Drehstrom

Stromanschluss: 400 V/600 W

D-Art.-Nr. 5066261

Skinny II

MAJA-Bandabschwartmaschine zum manuellen Entschwarten runder Teilstücke (= Schulter, Schinken, Eisbein) sowie zur vollautomatischen Bearbeitung von flachen Teilstücken mittels Zufuhrband.

- individuelle, produktbezogene Klingeneinstellung
- kompakt und handlich, mit umklappbarer Haube
- schnelle und einfache Umrüstung vom manuellen Betrieb zum Bandbetrieb, ohne den Einsatz von Werkzeug
- Gehäuse: 3 mm starker Edelstahl
- Schnittbreite: 434 mm
- Gewicht: 190 kg
- Stromanschluss: 400 V/750 W
- Maße (B x T x H): 839 x 1353 x 1211 mm

D-Art.-Nr. 5013305



Entschwarterklingen

- "blaues Etui"
- aus Original Uddeholm oder Sandvik Schwedenstahl
- Härte ca. 58 HRC
- rost- und säurebeständig



D-Art.-Nr.	Maße	Beschreibung
1310853	397/20/1 mm	Weber: AS 450/ASK 400/ASB 600
1310861	297/20/1 mm	Maja: SKS 350 / SKI 350
		Maja: SKJ 500 / VA 500/65
		VAZ 500/SAM / SBA 410 / ESM 435
		FEM 435 / SBA 405 / VBA 505
1310887	434/20/1 mm	ESB 440, ESB 4434 V, ESB 3450
		Skinny abgeschrägt

Entschwarterklingen

- "schwarzes Etui"
- aus Original Uddeholm Schwedenstahl
- Rockwellhärte ca. 58 HRC
- rost- und säurebeständig
- Maße: 297 x 20 x 1 mm

D-Art.-Nr. 1310804



Weitere Artikel finden Sie in unserem Themenkatalog **MASCHINEN**



Vakuum-Frischhaltebeutel mit Struktur

- PA-PE 20/70 mit Struktur
- z.B. für Vakuumier-Systeme: Easy Vac Pro, Easy Vac Plus, FastVac 4000



D-Art.-Nr.	Maße (B x L)	VE/Kt.
0502295	100 x 900 mm	10 Bt. à 50 St.
0502325	150 x 300 mm	30 Bt. à 50 St.
0502340	160 x 250 mm	30 Bt. à 50 St.
0502350	200 x 300 mm	32 Bt. à 50 St.
0502352	200 x 400 mm	10 Bt. à 50 St.
0502353	300 x 400 mm	10 Bt. à 50 St.
0502354	300 x 500 mm	10 Bt. à 50 St.
0502355	200 x 6000 mm	25 Bt. à 2 Ro.
0502358	280 x 6000 mm	24 Bt. à 2 Ro.
0502356	300 x 6000 mm	24 Bt. à 2 Ro.
0502357	400 x 10000 mm	6 Bt. à 1 Ro.
0502360	250 x 350 mm	20 Bt. à 50 St.
0502361	250 x 400 mm	10 Bt. à 50 St.
0502365	300 x 700 mm	6 Bt. à 50 St.
0502370	400 x 600 mm	6 Bt. à 50 St.

Vakuumier-System "Vac Prestige"

Solis Typ 575, inkl. Starter-Paket

- mit Pulse-Vakuum-Funktion
- starke Saugpumpe (bis zu -0,8 bar)
- Ansaugleistung: 12 l/min
- leicht zu reinigendes Bedienfeld
- LED-Fortschrittsanzeige
- 2 Vakuumiergeschwindigkeiten und eine Sofortversiegelungsfunktion
- extra dicke Siegelnaht von 2,5 mm
- inkl. Starterpaket mit Rollen, Folien und Vakuumierschlauch
- Leistung: 130 W
- Maße: 400 x 10 x 190 mm

D-Art.-Nr. 1364899



Vakuumierer „VC 100“

- vollautomatische Vakuumierung und Versiegelung
- doppelte Schweißnaht
- elektr. Temperaturüberwachung
- Rollenbreite: max. 300 mm
- Absaugleistung: 12 l/min
- Stromanschluss: 230 V
- Leistung: 120 W
- Maße (B x T x H): 380 x 170 x 90 mm
- inkl. 10 Profi-Beutel und Vakuumierschlauch für Behälter

D-Art.-Nr. 1364881



Vakuumierer „FastVac 400“

- Edelstahl
- vollautomatisches Vakuumiersystem
- doppelte Schweißnaht
- Marinierfunktion
- Rollenfach für Folienrollen
- Rollenbreite: max. 400 mm
- integrierte Schneidvorrichtung
- Absaugleistung: 20 l/min

- Stromanschluss: 230 V
- Leistung: 350 W
- Maße (B x T x H): 515 x 160 x 285 mm
- inkl. 1 Profi-Folienrolle 400 x 1000 mm, 10 vorgeschchnittene Bt. 200 x 300 mm, 10 vorgeschchnittene Bt. 300 x 400 mm, 1 Vakuumschlauch

D-Art.-Nr. 1364897



Vakuumkammer Vacuboy

- komplett aus Edelstahl
- Pumpe 10 m³/h
- max. Beutelgröße: 350 x 400 mm
- Schweißlänge: 1 x 350 mm
- elektronische Steuerung
- automatische Deckelöffnung
- Klarsichtdeckel
- Kammergröße (B x T x H): 360 x 380 x 140 mm
- Stromanschluss: 230 V
- Außenmaße (B x T x H): 410 x 500 x 360 mm

D-Art.-Nr. 5032123



Bis zu 4 kg Produkt verpacken!

Weitere Größen auf Anfrage.



Vakuumkammer PlusVac 20

- komplett aus Edelstahl
- Pumpe 21 m³/h
- max. Beutelgröße: 400 x 500 mm
- Schweißlänge: 1 x 405 mm
- elektronische Steuerung
- automatische Deckelöffnung
- Klarsichtdeckel
- Kammergröße (B x T x H): 430 x 505 x 175 mm
- Stromanschluss: 400 V
- Außenmaße (B x T x H): 480 x 655 x 385 mm

D-Art.-Nr. 5032255



Bis zu 7 kg Produkt verpacken!

Weitere Größen auf Anfrage.



Tiefziehautomat Sprinter

- klein und kompakt
- 5-mal schneller als eine Kammermaschine
- Gesamtlänge: ab 2,9 m
- großer Einlegebereich
- 3 volle Nutzen zum Einlegen
- minimaler Druckluftverbrauch



Packungen:

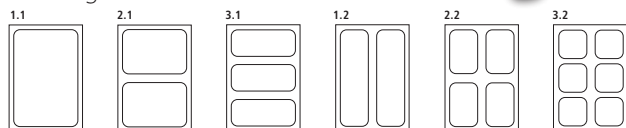

Transportrichtung

FRISCH VERPACKT. SICHER GESCHÜTZT. MIT HENKELMAN.

Vakuumieren ist eine der effizientesten Methoden, um die Haltbarkeit von Lebensmitteln zu verlängern und sowohl Food- als auch Non-Food-Produkte zuverlässig vor äußeren Einflüssen zu schützen. Henkelman bietet maßgeschneiderte Vakuumverpackungslösungen für eine Vielzahl von Branchen und Anwendungen – von der Gastronomie über die Lebensmittelverarbeitung bis hin zur Industrie.

Die Vakuumaschinen überzeugen durch ihre hochwertige Serienausstattung:

- » *Edelstahlgehäuse für Hygiene, Langlebigkeit und einfache Reinigung*
- » *Doppelschweißung für maximale Sicherheit und Dichtigkeit*
- » *Sensorsteuerung für präzise Vakuumprozesse*
- » *tiefgezogene, pflegeleichte Wanne*
- » *vollautomatisches Pumpenreinigungsprogramm*
- » *automatische Deckelöffnung*

Henkelman – vakuumverpacken mit System.

Vakuumkammer Aero 35

- Schweißleiste: 350 mm
- Pumpenkapazität: 8 m³/h
- Kammerabmessung (L x B x H): 370 x 350 x 150 mm
- Maschinenabmessungen (L x B x H): 543 x 451 x 454 mm



Vakuumkammer Aero 42

- Schweißleiste: 420 mm
- Pumpenkapazität: 16 m³/h
- Kammerabmessung (L x B x H): 370 x 420 x 180 mm
- Maschinenabmessungen (L x B x H): 523 x 491 x 464 mm



Vakuumkammer Jumbo 30

- Schweißlänge: 350 mm
- Pumpenkapazität: 8 m³/h
- Kammermaße (L x B x H): 370 x 350 x 150 mm
- Außenmaße (L x B x H): 555 x 450 x 365 mm

D-Art.-Nr. 5032400

- **mit Trennschweißung**
- D-Art.-Nr. 5032403**



Vakuumkammer Jumbo 35

- Schweißlänge: 350 mm
- Pumpenkapazität: 16 m³/h
- Kammermaße (L x B x H): 370 x 350 x 150 mm
- Außenmaße (L x B x H): 554 x 450 x 405 mm

D-Art.-Nr. 5032401



Vakuumkammer Jumbo 42

- Schweißlänge: 420 mm
- Pumpenkapazität: 16 m³/h
- Kammermaße (L x B x H): 370 x 420 x 180 mm
- Außenmaße (L x B x H): 528 x 493 x 440 mm

D-Art.-Nr. 5032410



Vakuumkammer Jumbo 42XL

- Schweißlänge: 410 mm
- Pumpenkapazität: 16 m³/h
- Kammermaße (L x B x H): 370 x 420 x 180 mm
- Außenmaße (L x B x H): 615 x 490 x 440 mm



Vakuumkammer Boxer 42

- Schweißlänge: 420 mm
- Pumpenkapazität: 21 m³/h
- 10 einstellbare Programmen
- Soft-Air-Funktion
- Kammermaße (L x B x H): 370 x 420 x 180 mm
- Außenmaße (L x B x H): 528 x 493 x 440 mm

D-Art.-Nr. 5032415



Vakuumkammer Boxer 42 XL

- Schweißlänge: 420 mm
- Pumpenkapazität: 21 m³/h
- 10 einstellbare Programmen
- Soft-Air-Funktion
- Kammermaße (L x B x H): 460 x 420 x 180 mm
- Außenmaße (L x B x H): 616 x 493 x 440 mm

D-Art.-Nr. 5032430



Vakuumkammer Marlin 50

- Schweißleisten: 2 x 520 mm
- Pumpenkapazität: 40 m³/h
- Stromanschluss: 230 V
- Kammermaße (L x B x H): 520 x 500 x 200 mm
- Außenmaße (L x B x H): 710 x 695 x 1025 mm

D-Art.-Nr. 5032437



Vakuumkammer Marlin 52

- Schweißleisten: 2 x 520 mm
- Pumpenkapazität: 63 m³/h
- Kammermaße (L x B x H): 520 x 500 x 200 mm
- Außenmaße (L x B x H): 710 x 695 x 1025 mm

D-Art.-Nr. 5032440



Vakuumkammer Polar 52

- Edelstahldeckel
- Schweißleisten: 2 x 520 mm
- Pumpenkapazität: 63 m³/h
- Kammermaße (L x B x H): 520 x 500 x 200 mm
- Außenmaße (L x B x H): 740 x 700 x 1100 mm

D-Art.-Nr. 5032441



Schrumpfbeutel

- 45 µm
- Sauerstoff Hochbarriere
- hochtransparent
- hauchdunn
- leicht zu verarbeiten



D-Art.-Nr.	Maße (B x L)	Bemerkung	VE/Kt.
0534500	90 x 175 mm	Seitennaht	30 x 100 St.
0534520	100 x 250 mm	Seitennaht	45 x 100 St.
0534526	100 x 400 mm	Seitennaht	10 x 100 St.
0534540	115 x 275 mm	Seitennaht	30 x 100 St.
0534560	120 x 200 mm	Seitennaht	50 x 100 St.
0534580	120 x 250 mm	Seitennaht	40 x 100 St.
0534600	130 x 550 mm	Seitennaht	20 x 100 St.
0534620	150 x 250 mm	Seitennaht	30 x 100 St.
0534640	150 x 300 mm	Seitennaht	30 x 100 St.
0534660	180 x 225 mm	Seitennaht	25 x 100 St.
0534680	180 x 300 mm	Seitennaht	30 x 100 St.
0534700	180 x 400 mm	Seitennaht	15 x 100 St.
0534720	200 x 300 mm	Seitennaht	25 x 100 St.
0534740	200 x 400 mm	Seitennaht	15 x 100 St.
0534760	200 x 600 mm	Bodennaht	12 x 100 St.
0534775	230 x 280 mm	Bodennaht	20 x 100 St.
0534780	250 x 280 mm	Bodennaht	25 x 100 St.
0534800	250 x 350 mm	Bodennaht	20 x 100 St.
0534820	250 x 400 mm	Bodennaht	20 x 100 St.
0534840	250 x 500 mm	Bodennaht	15 x 100 St.
0534879	300 x 350 mm	Bodennaht	20 x 100 St.
0534880	300 x 400 mm	Bodennaht	15 x 100 St.
0534900	300 x 450 mm	Bodennaht	12 x 100 St.
0534920	300 x 500 mm	Bodennaht	12 x 100 St.
0534925	300 x 700 mm	Bodennaht	10 x 100 St.
0534940	350 x 500 mm	Bodennaht	12 x 100 St.
0534960	400 x 600 mm	Bodennaht	7 x 100 St.

CRYOVAC® BB3060 Schrumpfbeutel

- 38 µm
- Hochbarriere für langes MHD
- sehr guter Schrumpf bei geringer Schrumpftemperatur
- verbesserter Glanz und bessere Optik
- sehr gut geeignet für Frischfleisch und Wurstwaren
- große Auswahl an unterschiedlichen Formaten



D-Art.-Nr.	Maße (B x L)	Bemerkung	VE/Kt.
0540500	85 x 180 mm	Seitennaht	10 x 100 St.
0540559	120 x 250 mm	Seitennaht	10 x 100 St.
0540567	130 x 550 mm	Seitennaht	10 x 100 St.
0540591	150 x 250 mm	Seitennaht	10 x 100 St.
0540641	200 x 300 mm	Seitennaht	10 x 100 St.
0540658	200 x 400 mm	Seitennaht	10 x 100 St.
0540674	200 x 600 mm	Bodennaht	10 x 100 St.
0540708	250 x 350 mm	Seitennaht	10 x 100 St.
0540765	250 x 500 mm	Bodennaht	10 x 100 St.
0540815	280 x 500 mm	Bodennaht	10 x 100 St.
0540831	300 x 400 mm	Bodennaht	10 x 100 St.
0540864	300 x 500 mm	Bodennaht	10 x 100 St.
0540872	350 x 500 mm	Bodennaht	10 x 100 St.
0540898	400 x 600 mm	Bodennaht	10 x 50 St.

Bedruckte Siegelrandbeutel

- Zwischenlagendruck mit Aufreißkante
- Motiv: 4-farbig "Grillmotiv"
- Stärke: 90 µm
- Maße (B x L): 200 x 330 mm
- VE: 5 x 100 St.

D-Art.-Nr. 0541550



Schlauchbeutel

- 90 µm, unterverpackt im Karton



D-Art.-Nr.	Maße (B x L)	VE/Kt.
0539000	100 x 150 mm	5 x 200 St.
0539005	100 x 250 mm	5 x 200 St.
0539009	100 x 300 mm	5 x 200 St.
0539036	130 x 200 mm	5 x 200 St.
0539039	130 x 260 mm	5 x 200 St.
0539060	150 x 200 mm	5 x 200 St.
0539063	150 x 250 mm	5 x 200 St.
0539066	150 x 300 mm	5 x 200 St.
0539079	170 x 220 mm	5 x 200 St.
0539087	180 x 200 mm	5 x 200 St.
0539090	180 x 240 mm	5 x 200 St.
0539102	180 x 300 mm	5 x 200 St.
0539120	200 x 200 mm	5 x 200 St.
0539123	200 x 250 mm	5 x 200 St.
0539132	200 x 300 mm	5 x 200 St.

D-Art.-Nr.	Maße (B x L)	VE/Kt.
0539135	200 x 350 mm	5 x 200 St.
0539138	200 x 400 mm	5 x 200 St.
0539144	200 x 600 mm	5 x 100 St.
0539186	250 x 250 mm	5 x 200 St.
0539192	250 x 300 mm	5 x 200 St.
0539195	250 x 350 mm	5 x 200 St.
0539198	250 x 400 mm	5 x 200 St.
0539201	250 x 450 mm	5 x 200 St.
0539228	300 x 300 mm	5 x 200 St.
0539231	300 x 350 mm	5 x 200 St.
0539234	300 x 400 mm	5 x 200 St.
0539240	300 x 500 mm	5 x 200 St.
0539264	400 x 500 mm	5 x 100 St.
0539269	400 x 600 mm	5 x 100 St.

Siegelrandbeutel

- ideale Merkmale zur Weiterverarbeitung
- hohe Produktsicherheit und Aromaschutz durch hervorragende Gasbarriere
- geprüfte Qualität – vom Rohstoff bis zum fertigen Beutel
- geringe Luftziehherraten durch hohe Reißfestigkeit bei mechanischen Belastungen

• 90 µm, unterverpackt im Palettenkarton

D-Art.-Nr.	Maße (B x L)	VE/PI-Kt.
0535512	150 x 200 mm	1000 x 100 St.
0535515	180 x 240 mm	1000 x 100 St.
0535519	200 x 300 mm	600 x 100 St.
0535540	300 x 400 mm	350 x 100 St.
0535543	300 x 500 mm	240 x 100 St.

• 90 µm, unterverpackt im Karton

D-Art.-Nr.	Maße (B x L)	VE/Kt.
0536085	100 x 250 mm	10 x 100 St.
0536087	120 x 550 mm	10 x 100 St.
0536090	130 x 260 mm	10 x 100 St.
0536110	130 x 280 mm	10 x 100 St.
0536112	130 x 300 mm	10 x 100 St.
0536114	130 x 320 mm	10 x 100 St.
0536116	135 x 180 mm	10 x 100 St.
0536118	140 x 220 mm	10 x 100 St.
0536091	150 x 200 mm	10 x 100 St.
0536122	150 x 260 mm	10 x 100 St.
0536124	150 x 300 mm	10 x 100 St.
0536126	150 x 360 mm	10 x 100 St.
0536092	165 x 220 mm	10 x 100 St.
0536130	170 x 260 mm	10 x 100 St.
0536132	180 x 240 mm	10 x 100 St.
0536093	180 x 280 mm	10 x 100 St.
0536134	180 x 300 mm	10 x 100 St.
0536136	180 x 350 mm	5 x 100 St.
0536137	180 x 400 mm	10 x 100 St.
0536138	180 x 560 mm	5 x 100 St.
0536140	200 x 270 mm	10 x 100 St.
0536094	200 x 300 mm	5 x 100 St.
0536143	200 x 360 mm	10 x 100 St.
0536144	200 x 400 mm	10 x 100 St.
0536146	200 x 500 mm	10 x 100 St.
0536148	200 x 600 mm	5 x 100 St.
0536095	220 x 330 mm	5 x 100 St.

D-Art.-Nr.	Maße (B x L)	VE/Kt.
0536096	220 x 350 mm	5 x 100 St.
0536097	230 x 350 mm	5 x 100 St.
0536149	240 x 440 mm	5 x 100 St.
0536155	250 x 280 mm	10 x 100 St.
0536157	250 x 300 mm	10 x 100 St.
0536098	250 x 400 mm	10 x 100 St.
0536099	250 x 450 mm	5 x 100 St.
0536160	255 x 350 mm	10 x 100 St.
0536162	255 x 520 mm	5 x 100 St.
0536163	260 x 465 mm	5 x 100 St.
0536165	260 x 440 mm	5 x 100 St.
0536166	260 x 560 mm	5 x 100 St.
0536170	280 x 400 mm	5 x 100 St.
0536172	290 x 360 mm	5 x 100 St.
0536175	300 x 300 mm	5 x 100 St.
0536100	300 x 400 mm	5 x 100 St.
0536101	300 x 430 mm	5 x 100 St.
0536102	300 x 500 mm	5 x 100 St.
0536174	300 x 600 mm	5 x 100 St.
0536176	315 x 450 mm	5 x 100 St.
0536177	320 x 400 mm	5 x 100 St.
0536185	340 x 360 mm	5 x 100 St.
0536103	350 x 450 mm	5 x 100 St.
0536186	360 x 465 mm	5 x 100 St.
0536190	400 x 400 mm	5 x 100 St.
0536104	400 x 500 mm	6 x 50 St.
0536105	400 x 600 mm	6 x 50 St.
0536106	400 x 700 mm	5 x 50 St.



Weitere Artikel finden Sie in unserem
Themenkatalog **VERPACKUNG** !



Siegelgerät IP 190

- ohne Siegelrahmen
- Siegelfläche: 225 x 180 mm
- Folienbreite: max. 190 mm
- Ø Folienrolle: 200 mm
- versiegelt alle Arten von Schalen: G-PET, PP, EPS mit versch. Folien
- verschweißen und verschließen in einem Arbeitsgang
- manuell bedienbare Siegelmaschine für den Außer-Haus-Verkauf
- Stromanschluss: 230 V
- Leistung: 500 W
- Geräteabmessung (L x B): 580 x 255 mm
Höhe geschlossen: 300 mm/
Höhe geöffnet: 570 mm

D-Art.-Nr. 5032570



Siegelrahmen für IP 190

- **ungeteilt**
D-Art.-Nr. 5032571
- **2-geteilt**
D-Art.-Nr. 5032572
- **3-geteilt**
D-Art.-Nr. 5032573

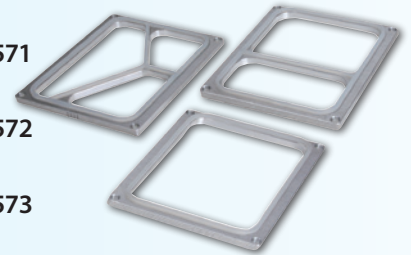

Siegelfolie PET/PE für IP 190

- Antifog + EasyPeel
- transparent
- mikrowellengeeignet
- Folienbreite: 190 mm
- 250 Lfm

D-Art.-Nr. 0502613



Siegelschalen PP für Siegelgerät IP 190

- geeignet zum Einfrieren und zum Erwärmen in der Mikrowelle
- temperaturbeständig von -40 bis +121 °C



passende Deckel PS, transparent

- Maße (L x B x H): 240 x 190 x 20 mm
- VE: 2 x 125 St./Kt.

D-Art.-Nr. 0573973



D-Art.-Nr.	Aufteilung	Farbe	Maße (L x B x H)	VE/Kt.
0573970	ungeteilt	weiß	225 x 175 x 30 mm	4 x 125 St.
0573971	2-geteilt	weiß	225 x 175 x 30 mm	4 x 125 St.
0573972	3-geteilt	weiß	225 x 175 x 30 mm	4 x 125 St.
0573979	ungeteilt	schwarz	225 x 175 x 30 mm	4 x 125 St.
0573981	2-geteilt	schwarz	225 x 175 x 30 mm	4 x 125 St.
0573982	3-geteilt	schwarz	225 x 175 x 30 mm	4 x 125 St.
0574051	ungeteilt	weiß	225 x 175 x 45 mm	4 x 125 St.
0574052	2-geteilt	weiß	225 x 175 x 45 mm	4 x 125 St.
0574053	3-geteilt	weiß	225 x 175 x 45 mm	4 x 125 St.
0574054	ungeteilt	schwarz	225 x 175 x 45 mm	4 x 125 St.
0574055	2-geteilt	schwarz	225 x 175 x 45 mm	4 x 125 St.
0574056	3-geteilt	schwarz	225 x 175 x 45 mm	4 x 125 St.

Siegelschalen PP, ungeteilt

- geeignet zum Einfrieren und zum Erwärmen in der Mikrowelle
- temperaturbeständig von -40 bis +121 °C



D-Art.-Nr.	Volumen	Farbe	Maße (L x B x H)	VE/Kt.
0574022	400 ml	schwarz	187 x 137 x 25 mm	720 St.
0574023	600 ml	schwarz	187 x 137 x 36 mm	720 St.
0574024	850 ml	schwarz	187 x 137 x 50 mm	684 St.
0574039	600 ml	transparent	187 x 137 x 36 mm	720 St.
0574042	900 ml	transparent	187 x 137 x 50 mm	684 St.
0574044	1000 ml	transparent	187 x 137 x 63 mm	648 St.
0574047	1350 ml	transparent	187 x 137 x 83 mm	612 St.
0573978	1150 ml	schwarz	227 x 178 x 40 mm	324 St.
0573984	1500 ml	schwarz	227 x 178 x 50 mm	324 St.
0573987	1800 ml	schwarz	227 x 178 x 60 mm	324 St.
0573990	2300 ml	schwarz	227 x 178 x 80 mm	288 St.
0574003	1150 ml	transparent	227 x 178 x 40 mm	324 St.
0574006	1500 ml	transparent	227 x 178 x 50 mm	324 St.
0574009	1800 ml	transparent	227 x 178 x 60 mm	324 St.
0574012	2180 ml	transparent	227 x 178 x 80 mm	288 St.

Siegelgerät IP 245 Premium

- ohne Siegelrahmen
- Siegelfolie max. 245 mm breit
- Siegelplattenfläche 270 x 250 mm
- Vorheizzeit 5–7 min
- Schweißzeit 2 sek
- Temperatur stufenlos regelbar von 130 bis 170 °C
- Stromanschluss: 230 V
- Leistung: 1 kW
- Geräteabmessungen (L x B): 650 mm x 310 mm
- Höhe geschlossen: 300 mm/
- Höhe geöffnet: 620 mm

D-Art.-Nr. 5032552



Wendesiegelrahmen für IP 245

für alle Menüschalen
Größe A, B, C, D, E und F,
individuell zusammenstellbar
D-Art.-Nr. 5032560

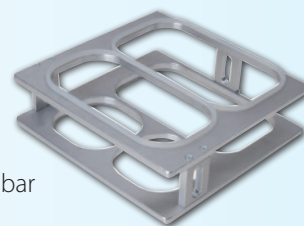

Siegelfolie Alu für IP 245

- nicht mikrowellengeeignet
- Folienbreite: 245 mm
- 250 Lfm

D-Art.-Nr. 0640706



Menüschale XPS, weiß

- ungeteilt



D-Art.-Nr.	Volumen	Maße (L x B x H)	VE/Kt.
0577830	950 ml	247 x 153 x 55 mm	5 x 100 St.
0577828	750 ml	247 x 153 x 42 mm	5 x 100 St.

- 2-geteilt



D-Art.-Nr.	Volumen	Maße (L x B x H)	VE/Kt.
0577835	1250 ml	262 x 247 x 40 mm	4 x 50 St.
0577853	1000 ml	247 x 212 x 40 mm	600 St.

- 3-geteilt

D-Art.-Nr.	Volumen	Maße (L x B x H)	VE/Kt.
0577843	1150 ml	262 x 247 x 40 mm	4 x 50 St.
0577848	925 ml	247 x 212 x 40 mm	600 St.



MAPTIPACK PP

- siegelbare Verpackung für warme und kalte Speisen
- geeignet zum Erwärmen in der Mikrowelle
- hygienisch und auslaufsicher
- hergestellt in Deutschland

KIV-Art.-Nr.	Aufteilung	Farbe	Maße (L x B x H)	VE/Kt.
862273009	ungeteilt	schwarz	227 x 178 x 30 mm	320 St.
862273229	2-geteilt	schwarz	227 x 178 x 30 mm	320 St.
862273309	3-geteilt	schwarz	227 x 178 x 30 mm	320 St.
862274009	ungeteilt	schwarz	227 x 178 x 40 mm	320 St.
862274229	2-geteilt	schwarz	227 x 178 x 40 mm	320 St.
862274219	2-geteilt	Colt schwarz	227 x 178 x 40 mm	320 St.
862274309	3-geteilt	schwarz	227 x 178 x 40 mm	320 St.
862275009	ungeteilt	schwarz	227 x 178 x 50 mm	320 St.
862275229	2-geteilt	schwarz	227 x 178 x 50 mm	320 St.
862275219	2-geteilt	Colt schwarz	227 x 178 x 50 mm	320 St.
862275309	3-geteilt	schwarz	227 x 178 x 50 mm	320 St.



passende Deckel rPET, transparent

- VE: 500 St./Kt.
- KIV-Art.-Nr. 832318**

INNOVATIVE VERPACKUNGSLÖSUNG FÜR HÖCHSTE ANSPRÜCHE

Unsere heißsiegelbaren Aluminiumbehälter bieten eine herausragende Kombination aus Stabilität, Funktionalität und Nachhaltigkeit. Sie sind nicht nur besonders robust, sondern auch zu 100 % recycelbar – eine zukunftsorientierte Alternative zu herkömmlichen Kunststoffverpackungen.

Die verfügbaren Formate sind exakt auf die Standardmaße der in der Fleischerei verwendeten Kunststoffschalen abgestimmt und gewährleisten eine reibungslose Integration in bestehende Verpackungslinien. Dank vollständiger Kompatibilität mit gängigen Heißsiegelmaschinen für Kunststoffverpackungen ist kein zusätzlicher Investitionsaufwand erforderlich.

Setzen Sie auf Qualität, Effizienz und Umweltbewusstsein – mit unseren Aluminiumbehältern.



Siegelschalen

- antihaft

Contital-Art.-Nr.	Inhalt	Höhe	Farbe	Maße (L x B)	VE/Kt.
AS220500	500 ml	45 mm	silber weiß/terracotta gold/schwarz	oben: 150 x 125 mm unten: 116 x 91 mm	12 x 50 St.
AS220950	950 ml	52 mm	silber gold/schwarz	oben: 187 x 137 mm unten: 152 x 102 mm	4 x 150 St.
AS220948	948 ml	50 mm	silber	oben: 190 x 144 mm unten: 158 x 112 mm	4 x 150 St.
AS221020	1020 ml	35 mm	silber	oben: 227 x 178 mm unten: 189 x 140 mm	2 x 130 St.
AS221112	1112 ml	47 mm	silber weiß/terracotta gold/schwarz	oben: 232 x 144 mm unten: 201 x 113 mm	8 x 50 St.
AS221400	1400 ml	65 mm	silber	oben: 232 x 146 mm unten: 186 x 100 mm	4 x 110 St.
AS223600	3600 ml	60 mm	silber weiß/terracotta gold/schwarz	oben: 322 x 262 mm unten: 282 x 222 mm	5 x 25 St.
AS223050	3050 ml	51 mm	silber weiß/terracotta	oben: 322 x 262 mm unten: 282 x 222 mm	5 x 25 St.



passende Deckel, transparent

- PET



Contital-Art.-Nr.	passend	Maße (L x B)	VE/Kt.
PL220500	AS220500	150 x 125 mm	12 x 50 St.
PL220950	AS220950	194 x 144 mm	6 x 50 St.
PL221112	AS221112	232 x 143 mm	4 x 50 St.
PL223050	AS223050	323 x 262 mm	5 x 125 St.
PL223600	AS223600	322 x 262 mm	5 x 125 St.

Leberkäsformen

- antihaft



D-Art.-Nr.	Inhalt	Höhe	Maße (L x B)	VE/Kt.
1516097	540 ml	50 mm	oben: 189 x 86 mm unten: 184 x 81 mm	10 x 100 St.
1516102	550 ml	44 mm	oben: 49 x 109 mm unten: 124 x 84 mm	20 x 50 St.
1516105	640 ml	53 mm	oben: 203 x 93 mm unten: 168 x 58 mm	8 x 100 St.
1516155	870 ml	58 mm	oben: 230 x 100 mm unten: 192 x 62 mm	10 x 100 St.
1516205	1090 ml	60 mm	oben: 233 x 108 mm unten: 198 x 73 mm	10 x 50 St.
1516255	1500 ml	68 mm	oben: 227 x 177 mm unten: 216 x 87 mm	12 x 50 St.
1516305	2270 ml	81 mm	oben: 227 x 177 mm unten: 270 x 82 mm	6 x 50 St.

Fasergussprodukte „Nature Form“

- beige, mit anhängenden Deckel
- Holzfasern aus PEFC-bewirtschafteten Wäldern
- FSC zertifiziert
- 100 % recyclingfähig
- kompostierbar
- ohne Kunststoffbeschichtung,
- Fertigung mit PV- und Ökostrom



Dinnerboxen XPS

- beige, mit anhängenden Deckel
- 2-geteilt
- Prägung: „Guten Appetit“
- Maße (L x B x H):
220 x 285 x 75 mm
- VE: 4 x 50 St./Kt.

D-Art.-Nr. 0577812



D-Art.-Nr.	Bezeichnung	Volumen	Maße	VE/Kt.
0413200	Menübox ungeteilt	950 ml	247 x 205 x 67 mm	2 x 100 St.
0413204	Menübox 2-geteilt	850 ml	247 x 205 x 67 mm	2 x 100 St.
0413208	Menübox 3-geteilt	830 ml	247 x 205 x 67 mm	2 x 100 St.
0413220	Lunchbox	950 ml	245 x 150 x 72 mm	500 St.
0413240	Teller ungeteilt	-	Ø 225 mm	12 x 50 St.
0413242	Teller 1-geteilt	-	Ø 225 mm	12 x 50 St.



Gourmet-Boxen XPS

- beige
- mit anhängenden Deckel
- laminiert



Menüboxen XPS

- champagner
- mit anhängenden Deckel
- unlaminiert



D-Art.-Nr.	Aufteilung	Maße (L x B x H)	VE/Kt.
0576209	ungeteilt	225 x 230 x 75 mm	4 x 50 St.
0576258	2-geteilt	225 x 230 x 75 mm	4 x 50 St.

D-Art.-Nr.	Aufteilung	Maße (L x B x H)	VE/Kt.
0577306	ungeteilt	245 x 210 x 72 mm	2 x 100 St.
0577314	2-geteilt	245 x 210 x 72 mm	2 x 100 St.
0577322	3-geteilt	245 x 210 x 72 mm	2 x 100 St.

Menüboxen XPS

- weiß, laminiert

D-Art.-Nr.	Aufteilung	Maße (L x B x H)	VE/Kt.
0577700	ungeteilt	245 x 210 x 72 mm	2 x 100 St.
0577718	2-geteilt	245 x 210 x 72 mm	2 x 100 St.
0577726	3-geteilt	240 x 210 x 72 mm	2 x 100 St.



Menüschalen Alu

D-Art.-Nr.	Novelis-Art.-Nr.	Inhalt	Höhe	Maße (L x B)	VE/Kt.
ungeteilt, Serie Classic:					
1517036	250930	930 ml	30 mm	oben: 227 x 177 mm unten: 197 x 147 mm	4 x 250 St.
2-geteilt, Serie Classic:					
1517069	250812	352/460 ml	30 mm	oben: 227 x 177 mm unten: 197 x 147 mm	4 x 250 St.
ungeteilt, Serie Silpa:					
1517606	250930	930 ml	30 mm	oben: 227 x 177 mm unten: 197 x 147 mm	4 x 250 St.
1517590	251155	1155 ml	39 mm	oben: 227 x 177 mm unten: 197 x 147 mm	4 x 250 St.
2-geteilt, Serie Silpa:					
1517614	250812	352/460 ml	30 mm	oben: 227 x 177 mm unten: 197 x 147 mm	4 x 250 St.
1517595	251020	440/580 ml	39 mm	oben: 227 x 177 mm unten: 197 x 147 mm	4 x 250 St.
3-geteilt, Serie Silpa:					
1517622	250760	220/165/375 ml	30 mm	oben: 227 x 177 mm unten: 197 x 147 mm	4 x 250 St.
1517600	250960	280/200/480 ml	39 mm	oben: 227 x 177 mm unten: 197 x 147 mm	4 x 250 St.



Unideckel Alu für die Serien Silpa + Classic

- mit Rollrand
- mit Prägung „Guten Appetit“
- hohe Stabilität, leichte Einzelentnahme
- VE: 10 x 100 St./Kt.

D-Art.-Nr. 1517660
Novelis-Art.-Nr. 250945



Deckel APET, klar für die Serien Silpa + Classic

- Höhe: 20 mm, gewölbt
- VE: 4 x 125 St./Kt.

D-Art.-Nr. 1517151
Novelis-Art.-Nr. 250941

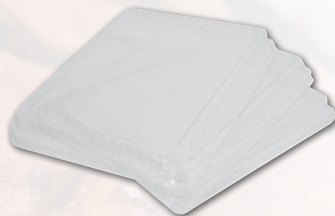

Servierplatte Alu Serie Silpa



D-Art.-Nr.	Novelis-Art.-Nr.	Maße (L x B)	VE/Kt.
1517564	751650	445 x 295 mm	60 St.
1517572	752151	545 x 360 mm	50 St.

Leberkäseformen

- antihafte

D-Art.-Nr.	Novelis-Art.-Nr.	Inhalt	Höhe	Maße (L x B)	VE/Kt.
1516046	150160	160 ml	38 mm	oben: 100 x 64 mm unten: 74 x 38 mm	20 x 100 St.
1516053	150330	330 ml	48 mm	oben: 121 x 83 mm unten: 92 x 54 mm	10 x 100 St.
1516095	150540	540 ml	50 mm	oben: 189 x 86 mm unten: 159 x 55 mm	15 x 100 St.
1516101	150550	550 ml	45 mm	oben: 149 x 109 mm unten: 124 x 84 mm	38 x 50 St.
1516103	150640	640 ml	53 mm	oben: 203 x 93 mm unten: 168 x 58 mm	8 x 100 St.
1516152	150870	870 ml	58 mm	oben: 230 x 100 mm unten: 193 x 63 mm	10 x 100 St.
1516203	151090	1090 ml	60 mm	oben: 232 x 108 mm unten: 200 x 75 mm	10 x 50 St.
1516252	151640	1640 ml	68 mm	oben: 247 x 133 mm unten: 206 x 91 mm	10 x 50 St.
1516301	152270	2270 ml	80 mm	oben: 305 x 117 mm unten: 270 x 82 mm	6 x 50 St.



Handverschleißmaschine Type D 5.1 IB zum Verschließen von Alu-Menüschalen der Menüschalenserie Classic und Club mit vorgeformten Aluminium-Deckeln

- kein elektrischer Anschluss, daher flexibel einsetzbar
- Behältermaß: 227 x 177 mm
- Behältertiefe: 26–39 mm
(unter Verwendung des enthaltenen Adapters)
- Gewicht: 13,5 kg
- Maße geschlossen: 350 x 320 x 149 mm
- Maße geöffnet: 350 x 320 x 370 mm



Novelis

Packtisch Individual 500 SFN

- Ausführung: Edelstahl „EXTRA“
 - neue Geräte mit vergossenem Stecker
 - für Rollen bis zu 500 mm Breite
 - Maße Heizplatte: 252 x 166 mm
 - Maße: 630 x 740 mm
 - Stromanschluss: 230 V
 - Leistung: Heizstab: 45 W/Heizplatte: 480 W
- D-Art.-Nr. 5705058**



Schaschlikspieße

- Buchenholz
- Länge: 400/5 mm
- VE: 13 x 200 St./Kt.

D-Art.-Nr. 1580752



Schaschlikspieße

- Birkenholz

D-Art.-Nr.	Länge	VE/Kt.
1580661	200/3 mm	20 x 1000 St.
1580687	250/3 mm	10 x 1000 St.
1580703	300/3 mm	20 x 500 St.
1580754	400/5 mm	10 x 250 St.



Fingerfoodspieße

- Bambus
- beidseitig gepeelt

D-Art.-Nr.	Länge	VE/Kt.
1580497	180 mm	50 x 200 St.
1580499	200 mm	50 x 200 St.
1580510	300 mm	60 x 100 St.



Drahtverschlüsse

- PVC-ummantelt

- grün
 - 120/1/1,4
 - VE: 5 Bd. à 1000 St./Ro.
- D-Art.-Nr. 1343409**

- gelb
 - 100/1/1,4
 - VE: 5 Bd. à 1000 St./Ro.
- D-Art.-Nr. 1343425**



Drillapparat „Blitz P“

- aus Werkzeugstahl glanzverzinkt
- roter, kunststoffüberzogener Schaft
- Länge: 350 mm

D-Art.-Nr. 1343391



Polybeutel für Eurokästen

• HDPE



D-Art.-Nr.	Maße (B x L)	Dicke	Farbe	VE/Kt.
0529602 (Import)	650 + 450 x 650 mm	10 µm	transparent	500 St.
0529603	650 + 450 x 650 mm	10 µm	transparent	1000 St.
0529605 (Import)	650 + 450 x 650 mm	10 µm	blau	500 St.
0529606	650 + 450 x 650 mm	10 µm	blau	1000 St.
0529608	650 + 450 x 650 mm	20 µm	blau	500 St.

Polybeutel

• HDPE



D-Art.-Nr.	Maße (B x L)	Dicke	Farbe	VE/Kt.
0530089	200 x 300 mm	12 µm	transparent	3000 St.
0530121	250 x 400 mm	15 µm	transparent	2000 St.

D-Art.-Nr.	Maße (B x L)	Dicke	Farbe	VE/Kt.
0530163	300 x 500 mm	18 µm	transparent	2500 St.
0530188 (Import)	400 x 600 mm	20 µm	transparent	500 St.
0530189	400 x 600 mm	20 µm	transparent	1000 St.
0530205	500 x 800 mm	25 µm	transparent	1000 St.
0530206 (Import)	500 x 800 mm	25 µm	transparent	500 St.
0530212	500 x 800 mm	30 µm	transparent	1000 St.
0530238	500 x 1000 mm	35 µm	transparent	500 St.
0530248	600 x 1000 mm	35 µm	transparent	500 St.
0530253	500 x 1200 mm	35 µm	transparent	500 St.

Polybeutel für Beschickungswagen

• LDPE



D-Art.-Nr.	Maße (B x L)	Dicke	Farbe	VE/Kt.
0530292	770 + 450 x 580 mm	30 µm	blau	200 St.

Polybeutel

• LDPE



D-Art.-Nr.	Maße (B x L)	Dicke	Farbe	Naht	VE/Kt.
0530360	200 x 300 mm	25 µm	transparent	BN + SN	2000 St.
0530300	240 x 350 mm	50 µm	transparent	-	1000 St.
0530378	250 x 400 mm	25 µm	transparent	BN + SN	3000 St.
0530306	300 x 500 mm	30 µm	transparent	BN + SN	1000 St.
0530309	300 x 500 mm	50 µm	transparent	BN + SN	1000 St.

D-Art.-Nr.	Maße (B x L)	Dicke	Farbe	Naht	VE/Kt.
0530312	300 x 500 mm	75 µm	transparent	BN + SN	500 St.
0530318	400 x 600 mm	30 µm	transparent	-	1000 St.
0530321	400 x 600 mm	50 µm	transparent	BN	500 St.
0530324	400 x 600 mm	90 µm	transparent	-	300 St.
0530327	400 x 700 mm	75 µm	transparent	-	300 St.
0530333	450 x 600 mm	50 µm	transparent	BN	400 St.
0530336	450 x 900 mm	100 µm	transparent	BN	200 St.
0530339	500 x 1000 mm	70 µm	transparent	BN	200 St.
0530342	500 x 800 mm	100 µm	transparent	BN	200 St.
0530345	500 x 800 mm	50 µm	transparent	BN	200 St.
0530348	500 x 800 mm	75 µm	transparent	BN	200 St.
0530351	600 x 1100 mm	110 µm	transparent	BN	100 St.
0530357	700 x 1100 mm	75 µm	transparent	BN	100 St.

Aufschnittmaschine Senkrechtschneider Serie Gloria

- zuverlässiger Senkrechtschneider für hohe Ansprüche
- Ideal zum präzisen Schneiden von Wurst, Schinken, Käse, Frischfleisch und Gemüse
- für bestimmungsgemäßen Dauerbetrieb geeignet
- stufenlos einstellbare Schnittstärke: 0–13 mm
- Stromanschluss: 230V/300W oder 400V/300W

• Messer-Ø: 250 mm

- Maße (B x T x H):
640 x 710 x 490 mm
- Gewicht: 21 kg

ADE-Art.-Nr. 4026 (230 V)

ADE-Art.-Nr. 4056 (400 V)

• Messer-Ø: 300 mm

- Maße (B x T x H):
640 x 710 x 490 mm
- Gewicht: 23 kg

ADE-Art.-Nr. 4027 (230 V)

ADE-Art.-Nr. 4057 (400 V)



Fleischwolf mit Kühlung und Pattymaker-Aufsatz Modell FL82-Cool

- Schneidsatz, 5-tlg. Unger
- inkl. Vorschneider, 2 Messer und 2 Lochscheiben (3 mm + 7,8 mm)
- leistungsstarker Fleischwolf mit integrierter Kühlung
- für bestimmungsgemäßen Dauerbetrieb geeignet
- inkl. variablem Pattymaker-Aufsatz zur einfachen Herstellung von Pattys in 4 verschiedenen Größen
- Gewicht: 43 kg
- Stromanschluss: 400 V
- Leistung: 1,85 kW
- Maße (B x T x H): 350 x 410 x 545 mm

ADE-Art.-Nr. 4327



Fleischmischer Serie Moltomix

- komplett aus Edelstahl
- abnehmbare Schaufeln zur vereinfachten Reinigung
- kippbarer Behälter zum Entleeren nach der Verarbeitung
- Impuls-Knopf für Richtungswechsel zur Optimierung des Mischergebnisses
- hohe Sicherheit durch serienmäßige Niederspannungssteuerung und Notaus-Schalter am Gehäusedeckel
- in verschiedenen Größen erhältlich
- inklusive fahrbarem Untergestell
- Stromanschluss: 400 V



ADE-Art.-Nr.	Modell	Min/Max Kapazität	Drehzahl	Maße	Gewicht	Leistung
4333-1	MOLTOMIX 30-1-400-D	8–10 kg/30 kg	23 U/min	450 x 700 x 1050 mm	40 kg	0,75 kW
4334	MOLTOMIX 50-2-400-D	10–12 kg/50 kg	28 U/min	570 x 800 x 1040 mm	100 kg	1,5 kW
4335	MOLTOMIX 100-2-400-D	17 kg/100 kg	28 U/min	570 x 1160 x 1040 mm	110 kg	1,5 kW
4336	MOLTOMIX 150-2-400-D	25 kg/150 kg	28 U/min	630 x 1260 x 1080 mm	135 kg	1,8 kW

Ladenwolf

- Ständer und Schüssel Edelstahl
- Wolfgehäuse, Schnecke und Verschlussmutter rostfrei
- Lochscheibe: 3 mm
- Schüsselvolumen: 6 l
- Einfüllhöhe: 462 mm
- Gehäuseauslaufhöhe: 172 mm
- Drehschalter mit Rücklauf
- Motordrehzahl: 2700 U/min
- Schneckendrehzahl: 220 U/min
- Förderleistung: 350 kg/h
- Stromanschluss: 400 V
- Leistung: 1,25 kW



o. Abb.

Untergestell für Ladenwolf LW 82/LW 22

- inkl. 2 Bock und 2 Lenkrollen
 - inkl. einem Ablagetisch
- D-Art.-Nr. 5006850**

D-Art.-Nr.	Bezeichnung	Schneidsatz	Gewicht	Maße (B x H x T)
5006860	LW 82	3-tlg. Unger H82	60–64 kg	415 x 477 x 462 mm
5006865	LW 22	2-tlg. Enterprise E22	60–62 kg	415 x 438 x 462 mm

Standwolf EM 106

- Schneidsatz 2, 3 oder 5 tlg. Unger C 106
 - Verkleidung, Wolfgehäuse, Schnecke und Überwurfmutter aus rostfreiem Edelstahl
 - Füllschüssel: ca. 45 l
 - Wolfgehäuse abnehmbar
 - Förderleistung: 500–800 kg/h
 - Drehzahl Schnecke: 160 U/min
 - Gewicht: 110 kg
 - Stromanschluss: 400 V
 - Leistung: 3 kW
 - Maße (B x T x H): 920 x 560 x 1050 mm
 - optional mit Feststellrollen
- Edertal-Art.-Nr. 020030008**



Fleischwolf EM 82 E

- Schneidsatz 2, 3 oder 5 tlg. Unger HKO 82
 - Verkleidung, Wolfgehäuse, Schnecke und Überwurfmutter aus Edelstahl
 - Lochschreibe: 3 mm
 - Füllschüssel: ca. 8 l
 - Füllschüssel und Wolfgehäuse abnehmbar
 - Förderleistung: 300–400 kg/h
 - Drehzahl Schnecke: 170 U/min
 - Gewicht: 46 kg
 - Stromanschluss: 400 V
 - Leistung: 2 kW
 - Maße (L x B x H): 520 x 320 x 465 mm
- D-Art.-Nr. 5007307**



Fleischwolf EM 82 VL / EM 82 VLS

- Schneidsatz, 2 oder 3 tlg. Unger HKO 82
- Lochscheibe 3 mm
- Füllschüssel: ca. 11 l
- Füllschüssel und Wolfgehäuse abnehmbar
- Drehschalter mit Rücklauf
- Maße (L x B x H): 620 x 330 x 460 mm



D-Art.-Nr.	Bezeichnung	Förderleistung	Drehzahl Schnecke	Stromanschl./Leistung	Gewicht
5007414	EM 82 VL	250–300 kg/h	95 U/min	230 V/1,0 kW	38 kg
5007430	EM 82 VL	250–300 kg/h	105 U/min	400 V/1,5 kW	38 kg
5007448	EM 82 VLS	250–350 kg/h	105 U/min	400 V/2,0 kW	43 kg

System Unger

Einlegeringe/INOX

- schmaler Ring



D-Art.-Nr.	Typ	Ø-Scheibe	Größe
1327238	R	70 mm	15 mm
1327253	H	82 mm	18 mm

Vorschneider/Toolsteel

- Diamant schräg, 3 Loch



D-Art.-Nr.	Typ	Ø-Scheibe	Ø-Mittelloch	für Messer
1320167	R70	70 mm	17 mm	12 x 9 mm
1320332	H	82 mm	22 mm	16 x 12 mm
1320506	B	98 mm	26 mm	19 x 15 mm
1320621	C	106 mm	28 mm	20 x 16 mm
1320738	D	114 mm	29 mm	21 x 17 mm
1320829	E	130 mm	32 mm	23 x 19 mm

Vorschneider / INOX

- Diamant schräg, 3 Loch



D-Art.-Nr.	Typ	Ø-Scheibe	Ø-Mittelloch	für Messer
1322692	H	82 mm	22 mm	16 x 12 mm
1322999	D	114 mm	29 mm	21 x 17 mm

Vorschneider/Toolsteel

- Diamant gerade, 3 Loch



D-Art.-Nr.	Typ	Ø-Scheibe	Ø-Mittelloch	für Messer
1320851	D	114 mm	29 mm	21 x 17 mm
1320852	E	130 mm	32 mm	23 x 19 mm

Messer/Toolsteel

- doppelt /4 flgl.

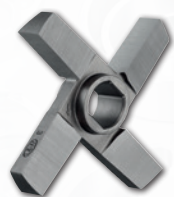

D-Art.-Nr.	Typ	Ø-Scheibe	Ø-Mittelloch	Messer
1320019	R70	70 mm	17 mm	12 x 9 mm
1320175	H	82 mm	22 mm	16 x 12 mm
1320456	B	98 mm	26 mm	19 x 15 mm
1320514	C	106 mm	28 mm	20 x 16 mm
1320639	D	114 mm	29 mm	21 x 17 mm
1320746	E	130 mm	32 mm	23 x 19 mm

Messer/Toolsteel

- Robot-S4 /4 flgl.



D-Art.-Nr.	Typ	Ø-Scheibe	Ø-Mittelloch	Messer
1320176	H	82 mm	22 mm	16 x 12 mm
1320457	B	98 mm	26 mm	19 x 15 mm
1320640	D	114 mm	29 mm	21 x 17 mm
1320105	E	130 mm	32 mm	23 x 19 mm

Sichel-/Ringmesser/INOX

- verzinkt



D-Art.-Nr.	Typ	Ø-Scheibe	Flügel	Ø-Mittelloch	für Messer
1322601	H	82 mm	4 flgl.	22 mm	16 x 12 mm
1322700	B	98 mm	4 flgl.	26 mm	19 x 15 mm
1322908	D	114 mm	5 flgl.	29 mm	21 x 17 mm
1323104	E	130 mm	5 flgl.	32 mm	23 x 19 mm

Lochscheiben/Toolsteel

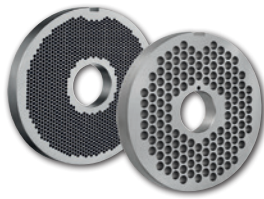

D-Art.-Nr.	Typ	Ø-Bohrung	Ø-Scheibe	Ø-Mittelloch	für Messer
1320043	R70	2 mm	70 mm	17 mm	12 x 9 mm
1320068	R70	3 mm	70 mm	17 mm	12 x 9 mm
1320100	R70	5 mm	70 mm	17 mm	12 x 9 mm
1320126	R70	7,8 mm	70 mm	17 mm	12 x 9 mm
1320142	R70	13 mm	70 mm	17 mm	12 x 9 mm
1320209	HKO	2 mm	82 mm	22 mm	16 x 12 mm
1320225	HKO	3 mm	82 mm	22 mm	16 x 12 mm
1320258	HKO	5 mm	82 mm	22 mm	16 x 12 mm
1320266	HKO	6 mm	82 mm	22 mm	16 x 12 mm
1320274	HKO	7,8 mm	82 mm	22 mm	16 x 12 mm
1320282	HKO	10 mm	82 mm	22 mm	16 x 12 mm
1320290	HKO	13 mm	82 mm	22 mm	16 x 12 mm
1320464	B	5 mm	98 mm	26 mm	19 x 15 mm
1320654	D	2 mm	114 mm	29 mm	21 x 17 mm
1320662	D	3 mm	114 mm	29 mm	21 x 17 mm
1320688	D	5 mm	114 mm	29 mm	21 x 17 mm
1320696	D	7,8 mm	114 mm	29 mm	21 x 17 mm
1320712	D	13 mm	114 mm	29 mm	21 x 17 mm
1320761	E	3 mm	130 mm	32 mm	23 x 19 mm
1320779	E	5 mm	130 mm	32 mm	23 x 19 mm
1320787	E	7,8 mm	130 mm	32 mm	23 x 19 mm
1320803	E	13 mm	130 mm	32 mm	23 x 19 mm

Lochscheiben codiert/Longlife

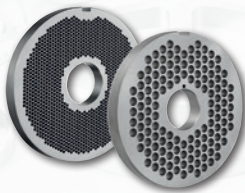

D-Art.-Nr.	Typ	Ø-Bohrung	Ø-Scheibe	Ø-Mittelloch	für Messer
1329313	D	3 mm	114 mm	29 mm	21 x 17 mm
1324620	32	3 mm	100 mm	20 mm	15,1 mm
1324625	32	3 mm	100 mm	13,4 mm	15,1 mm

Lochscheiben/ INOX

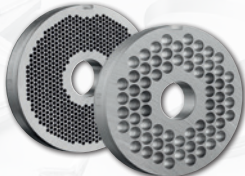

D-Art.-Nr.	Typ	Ø-Bohrung	Ø-Scheibe	Ø-Mittelloch	für Messer
1322627	H	3 mm	82 mm	22 mm	16 x 12 mm
1322981	D	13 mm	114 mm	29 mm	21 x 17 mm

System Enterprise

Messer glatt/Toolsteel

• 4 flgl.



D-Art.-Nr.	Typ	Ø-Scheibe	Ø-Mittelloch	Messer
1324003	5	53 mm	8,3 mm	8,8 mm
1324110	7	58 mm	8,3 mm	9,2 mm
1324201	8	62 mm	9,7 mm	10,4 mm
1324326	12	70 mm	10 mm	11,7 mm
1324466	22	83 mm	11,5 mm	13,2 mm
1324532	32	100 mm	13,4 mm	15,1 mm

Messer glatt/Longlife

• 4 flgl.



D-Art.-Nr.	Typ	Ø-Scheibe	Ø-Mittelloch	Messer
1320760	22	83 mm	11,5 mm	13,2 mm
1322741	52	130 mm	19,4 mm	21,7 mm

Scheiben mit Nabe/Toolsteel



D-Art.-Nr.	Typ	Zoll	Ø-Bohrung	Ø-Scheibe	Ø-Mittelloch	für Messer
1324482	22	1/8"	3 mm	83 mm	11,5 mm	13,2 mm
1324557	32	1/8"	3 mm	100 mm	13,4 mm	15,1 mm
1324565	32	3/16"	4,5 mm	100 mm	13,4 mm	15,1 mm

Tischkutter Tondo12

- leistungsstarker Tischkutter
- einfache Verarbeitung von Fleisch, Fisch und Gemüse sowie diversen weiteren Lebensmitteln
- Gehäuse, Schüssel und drei Sichelmesser aus Edelstahl
- Schüsselinhalt: bis 12 l
- optimale Verarbeitung bei ca. 2/3 Befüllung der Schüssel (min. 1 kg/max. 8 kg je Vorgang)
- Messerwellendrehzahl 1440 U/min
- Gewicht: 71 kg
- Stromanschluss wahlweise:
230 V Wechselstrom o. 400 V Drehstrom/750 W
- Maße (B x T x H): 902 x 680 x 785 mm

• **Tondo12-230 (Volt)**
ADE-Art.-Nr. 4121

• **Tondo12-400 (Volt)**
ADE-Art.-Nr. 4122



Tischcutter Tondo20-230

- Gehäuse, Schüssel und drei Sichelmesser aus Edelstahl
- einfache Verarbeitung von Fleisch, Fisch und Gemüse sowie diversen weiteren Lebensmitteln
- stufenloser Geschwindigkeitsregler, 600-2600 U/min
- einfache Reinigung dank abnehmbarem Deckel und herausnehmbarem Messersatz
- Schüsselinhalt: 20 l
- optimale Verarbeitung bei ca. 2/3 Befüllung der Schüssel (min. 2 kg/max. 13 kg je Vorgang)
- Gewicht: 92 kg
- Stromanschluss: 230 V
- Leistung: 2,4 kW
- Maße (B x T x H): 1013 x 822 x 945 mm

ADE-Art.-Nr. 4123



Kompaktwaage PW 501

- für nicht eichpflichtige Wägungen
- Kunststoffgehäuse
- Wägeplattform aus Edelstahl
- Batteriebetrieb mit automatischer Abschaltung
- gut ablesbares LCD Display
- wiegen und tarieren
- Wägebereich: 5 kg
- Ziffernschritt: 1 g
- Wägeplattform (L x B):
177 x 140 mm
- Maße (L x B x H):
177 x 223 x 38 mm

D-Art.-Nr. 5062463



Kompaktwaage HW 945-30

- für nicht eichpflichtige Wägungen
- Kunststoffgehäuse
- Wägeplattform aus Edelstahl
- Netz- und Akkubetrieb
(Akku mit bis zu 100 h Betriebsdauer)
- mit großem, deutlich ablesbarem LCD Display
- wiegen und tarieren
- Wägebereich: 30 kg
- Ziffernschritt: 1 g
- Gewicht: 3,6 kg
- Wägeplattform (L x B): 260 x 215 mm
- Maße (L x B x H): 260 x 310 x 125 mm

D-Art.-Nr. 5062465



Kompaktwaage mit Induktionsladung PWI30

- innovatives ProSeal-Gehäuse (vollständig geschlossen)
- IP65 spritzwassergeschützt
- Netz- und Akkubetrieb (Lithium-Ionen-Akku)
- keine Korrosion und Verunreinigung von Schnittstellen dank Induktionsladung
- wiegen und tarieren
- Wägebereich: 30 kg
- Ziffernschritt: 1 g
- Gewicht: 4,5 kg
- Wägeplattform (L x B):
328 x 258 mm
- Maße (L x B x H):
330 x 360 x 78 mm

ADE-Art.-Nr. 2334-30



Kompaktwaagen Serie KWE-IP65

- Edelstahlgehäuse
- Netz- und Akkubetrieb
- beidseitig ablesbares LCD-Display
- wiegen, tarieren, zählen und check weighing
- Gewicht: 3,8 kg
- Wägeplattform (L x B):
220 x 180 mm
- Maße (L x B x H):
230 x 290 x 115 mm



Modell	ADE-Art.-Nr.	Wägebereich	Ziffernschritt
KWE3-IP65	2330-3	3 kg	0,1 / 0,2 / 0,5 / 1 g
KWE6-IP65	2330-6	6 kg	0,2 / 0,5 / 1 / 2 g
KWE15-IP65	2330-15	15 kg	0,5 / 1 / 2 / 5 g

Tischwaage kompakt 9115.06.001

SOEHNLE

PROFESSIONAL

- nicht eichfähig
- Schutzart: IP65
- Wägeplattform aus Edelstahl, Gehäuse aus lebensmittelechtem Kunststoff
- Zwei-Tasten-Bedienung: ein-/ausschalten, wiegen, tarieren, zuwiegen, kommissionieren
- inkl. Netzteil
- Batteriebetrieb über 4 Mignon 1,5 V (nicht enthalten)
- LCD-Anzeige: 20 mm Ziffernhöhe
- Wägebereich: 6 kg
- Ziffernschritt: 1 g
- Gewicht: 4 kg
- Wägeplattform (L x B): 295 x 210 mm
- Maße (L x B x H): 295 x 305 x 60 mm

D-Art.-Nr. 5062546



Kompaktwaage 9203.10.001

SOEHNLE

PROFESSIONAL

- nicht eichfähig
- Schutzart: IP54
- Wägeplattform und Gehäuse aus Edelstahl
- ein-/ausschalten und tarieren
- Umschaltung der Maßeinheiten zwischen kg und lb
- Netzteil ist optional erhältlich (5901.00.001)
- Batteriebetrieb über 9 V-Block (nicht enthalten)
- Auto-Off-Funktion bei Batteriebetrieb
- LCD-Anzeige: 20 mm Ziffernhöhe
- Wägebereich: 5 kg
- Ziffernschritt: 1 g
- Gewicht: 690 g
- Wägeplattform (L x B): 120 x 150 mm
- Maße (L x B x H): 170 x 150 x 32 mm

D-Art.-Nr. 5062340



Tischwaage kompakt 9241

- nicht eichfähig
- Schutzart: IP54
- Wägeplattform aus Edelstahl, Gehäuse aus schlagfestem ABS-Kunststoff
- Netz- und Akkubetrieb, inkl. Steckerladenetzteil und Akku mit 70 Std. Betriebsdauer
- LCD-Anzeige: 24 mm Ziffernhöhe
- tarieren, nullstellen, zählen (für Zählteile ab 2 d), summieren, hold, kontrollieren
- Umschaltung der Maßeinheiten zwischen kg und lb
- Gewicht: 3,8 kg
- Wägeplattform (L x B): 300 x 225 mm
- Maße: (L x B x H): 320 x 320 x 120 mm

SOEHNLE

PROFESSIONAL



• 9241.02.001

Wägebereich 3 kg
Ziffernschritt 0,1 g

D-Art.-Nr. 5062460

• 9241.03.001

Wägebereich 15 kg
Ziffernschritt 0,5 g

D-Art.-Nr. 5062461

• 9241.04.001

Wägebereich 30 kg
Ziffernschritt 1 g

D-Art.-Nr. 5062462

Scherbeneiserzeuger SAH EcoPro

- luftgekühlt
- Kältemittel: R290 Propan
- inklusive Eisvorratswagen (für ca. 50 kg Eis)
- Kälteaggregat: Vollthermik
- Reinigungssystem optional
- Auslieferung ohne Reinigungsmittel (passender Reiniger D-Art.-Nr. 1130300)
- Spannung: 1 AC/50 Hz/230 V/PE
- Maße (B x T x H): 705 x 700 x 1380 mm

• SAH 85 EcoPro

Tagesleistung: 85 kg/24 h
Stromanschluss: 530 W
Gewicht: ca. 155 kg
D-Art.-Nr. 5622684

• SAH 170 EcoPro

Tagesleistung: 170 kg/24 h
Stromanschluss: 780 W
Gewicht: ca. 175 kg
Maja-Art.-Nr. 000-0066-001

• SAH 85 EcoPro

mit Reinigungssystem
D-Art.-Nr. 5622682

• SAH 170 EcoPro

mit Reinigungssystem
D-Art.-Nr. 5622685

MAJA
PART OF **marel**



Tischwurstfüller „Die neue Generation“

- Füllmenge: 6,8 l
- polierter Edelstahl-Zylinder
- Kunststoffkolben mit Entlüftungsventil
- robuste u. standfeste Konstruktion
- einfache Reinigung und Bedienung
- Gewicht: 12 kg
- Maße (B x T x H): 436 x 332 x 484 mm

D-Art.-Nr. 5010055



Wurstfüllmaschine MF 30-4

- Öldruck Kolbenfüllmaschine
- Zylinder massiv Nirosta mit Gleitbelag (kein Fressen)
- Kolben, Gehäuse und Deckel Edelstahl
- Schwenckdeckel und Multifunktionsleiste
- Anschlusswert 1,1 kW
- Drehstrom 400 Volt, 50 Hz
- Standardzubehör und Hydrauliköl inkl.

D-Art.-Nr. 5013313



Wurstfüllmaschine Oscar 20

- Öldruck Kolbenfüllmaschine
- Zylindervolumen: 20 l
- Zylinder, Kolben, Deckel und Gehäuse komplett Edelstahl
- Schwenckdeckel und Multifunktionsleiste
- Stromanschluss: 400 Volt, 50Hz
- Leistung: 750 W
- Standardzubehör und Hydrauliköl inkl.

D-Art.-Nr. 5013312



Kochkessel, elektrisch

- Edelstahl
- höhenverstellbare Füße
- Mischbatterie für Kalt- und Warmwasser
- Ablasshahn
- automatische Wasserstandskontrolle
- Drucküberwachung
- inkl. Ablaufsieb
- Stromanschluss: 400 V



Ablaufsieb für Kochkessel

- Gewicht: 0,07 kg
- Maße (B x T x H): 110 x 145 x 80 mm

Bartscher-Art.-Nr. 296999



Bartscher-Art.-Nr.	Inhalt/Nutzzinhalt	Maße Kessel	Maße außen (B x T x H)	Gewicht	Leistung
280021	220 l/200 l	Ø 750 mm, H: 520 mm	1000 x 1150 x 900 mm	235 kg	32 kW
280016	145 l/135 l	Ø 600 mm, H: 540 mm	800 x 900 x 900 mm	155 kg	18 kW



Weitere Artikel finden Sie in unserem Themenkatalog **MASCHINEN**



Kesselthermometer

- Plastikfassung
- kochfest und bruchunempfindlich
- Messbereich: 0–100 °C
- rote Füllung, Skala weiss
- durch Kork gehalten
- rote Kappe mit Öse
- Eintauchtiefe: 76 mm
- Maße (B x H): 28 x 280 mm

D-Art.-Nr. 1351055



Kesselthermometer

- Drahtfassung
- kochfest
- Messbereich: 0–100 °C
- rote Füllung, Skala weiss
- durch Kork gehalten
- Drahtöse
- Eintauchtiefe: 76 mm
- Maße (B x H): 30 x 300 mm

D-Art.-Nr. 1351097



Lakeprober

- aus Glas, inkl. Plastikhülle
- Skala: 0–25:1 Bé
- mit Aufschriften auf Papierskala in transparenter Plastikhülle

• **Länge: 180 mm**
D-Art.-Nr. 1352251

• **Länge: 250 mm**
D-Art.-Nr. 1352269



Thermometer Kühltruhe

- Kunststoff mit Edelstahl Wandhalterung
- Messbereich: –38 bis +25 °C
- Ablesbarkeit: 0,5 °C
- Maße (B x T x H): 25 x 25 x 265 mm

D-Art.-Nr. 1351162



Thermometer Kühltruhe

- Kunststoff mit Hänger
- nicht geeicht
- Messbereich: –30 bis +40 °C
- Ablesbarkeit: 1 °C
- Maße (B x T x H): 24 x 9 x 155 mm

D-Art.-Nr. 1351170



Wurstheber, oval

- Kunststoffstiel mit Alu-Griff
- ovaler Teller aus Aluguss
- Werkstoff: 3.2581.01 G AL SI 12
- Stiellänge: 700 mm

• Nr. 1

- Gesamtlänge: 1020 mm
- Maße Teller (B x T): 320 x 240 mm

D-Art.-Nr. 1368513

• Nr. 2

- Gesamtlänge: 1070 mm
- Maße Teller (B x T): 370 x 270 mm

D-Art.-Nr. 1368521

• Nr. 3

- Gesamtlänge: 1120 mm
- Maße Teller (B x T): 420 x 280 mm

D-Art.-Nr. 1368539



Kern-Thermometer TTX 110

- Schutzklasse IP55
- inkl. Werkskalibrierzertifikat
- Messbereich: –50 bis +350 °C
- Lagertemperatur: –30 bis +70 °C
- Lithium-Knopfzelle 3 V, Typ CR 2032
- Gewicht: 40 g
- Maße (B x T x H): 42 x 17 x 90 mm

D-Art.-Nr. 5683665

-ebro-
xylem



Kühlraumlogger EBI 20-T1 Set

- Schutzklasse: IP67
- Set bestehend aus: Logger EBI-20 T1, Auswertesoftware Winlog.basic, EBI-20 Interface, USB Kabel
- inkl. Werkskalibrierzertifikat
- Messbereich: –30 bis +70 °C
- Lagertemperatur: –40 bis +70 °C

D-Art.-Nr. 5683633

-ebro-
xylem



Klapp-Einstechthermometer TLC 700

- Schutzklasse: IP65
- inkl. Werkskalibrierzertifikat
- Messbereich: -30 bis +220 °C
- Lagertemperatur: -25 bis +50 °C
- Lithium-Knopfzelle 3 V, Typ CR 2032
- Gewicht: 41,2 g
- Maße (B x T x H): 33 x 15 x 118 mm

D-Art.-Nr. 5683629



-ebro-
xylem

Infrarot-/Einstech-Thermometer Ebro TLC 750i-V2

- Anwendung: HACCP gerechte Wareneingangs- und Lagerkontrolle
- einfache Einknopf Bedienung
- Schutzklasse: Wasserdicht IP 65
- inkl. 3 Jahres Werkskalibrierzertifikat
- Sensoren: Einstechfühler Typ T und Infrarot-Sensor
- Messbereich: -50 °C bis +250 °C
- Genauigkeit Einstechfühler: +- 0,5 °C
- Genauigkeit Infrarot: +- 1,5 °C (-18 bis 0 °C)
- doppelter Laserpointer
- Batterie: 2 x AAA (Micro)
- empfohlen vom Bundesverband der Lebensmittelkontrolleure

D-Art.-Nr. 5683632

-ebro-
xylem



Infrarot/Einstech-Thermometer 104-IR

- Schutzklasse: IP65
- klappbar
- inkl. Kalibrier-Protokoll und Batterien
- Messbereich Einstechfühler: -50 bis +250 °C
- Betriebstemperatur: -20 bis +50 °C
- Lagertemperatur: -30 bis +70 °C
- Batterietyp 2x Microzellen AAA
- Gewicht: 197 g
- Maße (B x T x H): 48 x 21 x 281 mm

D-Art.-Nr. 5683617



testo

Klappthermometer 103

- Schutzklasse: IP55
- inkl. 2 x CR2032 Lithiumbatterien
- Messbereich: -30 bis +220 °C
- Betriebstemperatur: -20 bis +60 °C
- Lagertemperatur: -30 bis +70 °C
- Gewicht: 49 g
- Maße (B x T x H): 35 x 19 x 189 mm

D-Art.-Nr. 5683623



testo

Kern-Thermometer 106 Set

- inkl. TopSafe (Schutzhülle IP67), Befestigungs-Clip, Fühler-Schutzkappe, Batterien und Kalibrier-Protokoll
- Messbereich: -50 bis +275 °C
- Betriebstemperatur: -20 bis +50 °C
- Lagertemperatur: -40 bis +70 °C
- Gewicht: 80 g
- Maße (B x T x H): 35 x 20 x 220 mm

D-Art.-Nr. 5683625



testo

Testo 110 Food- Set inkl.Fühler

- inkl. TopSafe: IP65
- universale Kontroll-Messungen mit oder ohne App-Anbindung (testo Smart App)
- inkl. Edelstahlfühler
- Messbereich: -50 bis +150 °C
- Betriebstemperatur: -20 bis +50 °C
- Lagertemperatur: -20 bis +50 °C
- Gewicht: 187 g
- Maße (B x T x H): 60 x 28 x 135 mm

D-Art.-Nr. 5683612



testo

Rund um die Produktion

Dagama Krone

• für Einfüllrohr 110 mm



D-Art.-Nr.	Farbe	Kaliber	Beschreibung	VE/Kt.
0205100	braun	55x21	Jagdwurst	60 Bd. à 25 St.
0205101	braun	55/21	Bierschinken	60 Bd. à 25 St.
0205102	braun	55/21	Schinkenwurst	60 Bd. à 25 St.
0205103	braun	55/21	Fleischwurst	60 Bd. à 25 St.
0205104	braun	55/21	Lyoner	60 Bd. à 25 St.
0205105	braun	55/21	Bierwurst	60 Bd. à 25 St.
0205106	braun	60/40	Jagdwurst	40 Bd. à 25 St.
0205107	braun	90/50	Bierschinken	20 Bd. à 25 St.
0205108	braun	90/50	Schinkenwurst	20 Bd. à 25 St.
0205109	braun	90/50	Jagdwurst	20 Bd. à 25 St.
0205110	braun	90/50	Lyoner	20 Bd. à 25 St.
0205111	braun	90/50	Fleischwurst	20 Bd. à 25 St.
0205112	gelb	90/50	Mortadella	20 Bd. à 25 St.
0205113	braun	55 gerafft	Jagdwurst	30 Rp. à 20 m
0205114	braun	55 gerafft	Schinkenwurst	30 Rp. à 20 m
0205115	braun	55 gerafft	Bierschinken	30 Rp. à 20 m
0205116	gelb	55/21	Mortadella	60 Bd. à 25 St.
0205117	gelb	55/21	Gelbwurst	60 Bd. à 25 St.
0205118	gold	45/22	Delikatessleberwurst	60 Bd. à 25 St.
0205119	gold	45x22	Kalbsleberwurst	60 Bd. à 25 St.
0205120	gold	60/50	Delikatessleberwurst	40 Bd. à 25 St.
0205121	gold	45 gerafft	Delikatessleberwurst	30 Rp. à 20 m
0205123	braunmatt	105/50	Lyoner	20 Bd. à 25 St.
0205124	farblos	50/15	Pfeffersäckchen	30 Bd. à 50 St.



Sterildarm transparent

- mit Schlaufe
- 25 St./Bd.

BUDENHEIMER®



D-Art.-Nr.	Kaliber	Beschreibung	VE/Kt.
0200050	43/20	Zwiebel gestippt	100 Bd.
0200065	60/40	–	50 Bd.
0200099	60/50	–	50 Bd.
0200123	65/40	–	50 Bd.
0200141	65/50	–	50 Bd.

Sterildarm transparent

- mit Clip und Schlaufe
- 20 St./Bd.

BUDENHEIMER®



D-Art.-Nr.	Kaliber	VE/Kt.
0200156	90/50	30 Bd.
0200186	100/50	30 Bd.
0200214	120/50	30 Bd.
0200248	135/50	30 Bd.

Sterildarm transparent gerafft

- Raupenlänge: 400 mm
- 30 Lfm/Raupe

BUDENHEIMER®

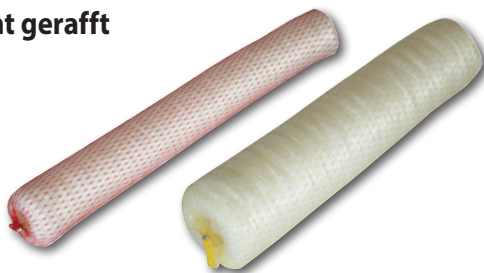

D-Art.-Nr.	Kaliber	VE/Kt.
0200415	43	40 Rp.
0200455	90	24 Rp.

Textildarm beschichtet

- in genähter Fettendenform
- Füllgewicht: ca. 1,0 kg
- 25 St./Bd.



D-Art.-Nr.	Druck beidseitig, 3-farbig	VE/Kt.
0200300	Kalbs-Leberwurst/eigene Herstellung	20 Bd.
0200305	Delikatess-Leberwurst/eigene Herstellung	20 Bd.

Fibran NF G-2EP farblos

- gekranzt



D-Art.-Nr.	Kaliber	Beschreibung	VE/Kt.
0222010	43	abgebunden 500 mm rot	80 Bd. à 25 St.
0222032	47	abgebunden 500 mm rot	80 Bd. à 25 St.
0222040	47	gerafft 15 m/265 mm	52 Rp. à 15 m



Hestreda

Naturdärme

Qualitätsdärme aus aller Welt

- erstklassige Schafsaitlinge
- hochwertige Rinderdärme
- europäische und chinesische Schweinedärme
- Pferdedärme



„IHRE PELLE IST UNS NICHT WURST“



Streckfuss Naturdarm KG

Naturdärme Import + Export

Im Oberen Tal 4

74858 Aglasterhausen

Tel: +49 6262 9218 0

Fax: +49 6262 9218 30



info@streckfuss-naturdarm.de • www.hestreda.de

Wurstgarnschlaufen

- Kunststoffgarn
- 12 cm (doppelt 24 cm)
- VE: 5000 St./Bt.

BUDENHEIMER

D-Art.-Nr.	Bezeichnung	Farbe
0711051	3-fach/5,5	weiß
0711101	3-fach/5,5	grün
0711150	3-fach/5,5	rot
0711200	3-fach/5,5	blau
0711507	3-fach/5,5	grün/weiß
0711564	3-fach/5,5	rot/weiß
0711606	3-fach/5,5	blau/weiß



Wurstgarn aus Langgarn

- einzeln geschrumpft
- 200 g Rolle
- VE: 10 Ro./Kt.

D-Art.-Nr.	Bezeichnung	Farbe
0700112	2-fach/3,5 WI	natur
0700120	3-fach/3,5 WI	natur
0700161	3-fach/3,5 WI	weiß
0701409	3-fach/3,5 WI	rot
0701458	3-fach/3,5 WI	grün
0701508	3-fach/3,5 WI	blau
0701557	3-fach/3,5 WI	rot/weiß
0701607	3-fach/3,5 WI	grün/weiß
0701656	3-fach/3,5 WI	blau/weiß



Schinkenfaden

- Flachsgarn
- im Fadenspender mit Patentabschneider und Fadenbremse
- 200 g Becher
- VE: 8 Be./Kt.
- **chlorfrei gebleicht 2/3,5**
D-Art.-Nr. 0721050
- **rot/weiß 2/3,5**
D-Art.-Nr. 0721100

CONA CORD
SICHERN · VERBINDEN · BEFESTIGEN



Bindfaden

- 2-fach/3,5 WI
- VE: 5 x 200 g geschrumpft
- **rot/weiß**
D-Art.-Nr. 0721143
- **weiß**
D-Art.-Nr. 0721160



Bindfaden

- 2-fach/3,5 WI
- einzeln geschrumpft
- VE: 10 x 100 g/Pk.
- D-Art.-Nr. 0721176



Polypropylenkordel

- weiß

- **2 kg-X-Spule – 6 X-Spulen zu 12 kg BFN verpackt**

D-Art.-Nr.	Bezeichnung	Lauflänge
0731109	1-fach	ca. 320 m
0731158	1-fach	ca. 500 m
0731208	1-fach	ca. 700 m
0731240	1-fach/knotenfrei (zur maschinellen Verarbeitung)	ca. 700 m
0731307	2-fach	ca. 320 m

- **5 kg-X-Spule – 2 X-Spulen zu 10 kg BFN verpackt**

D-Art.-Nr.	Bezeichnung	Lauflänge
0731505	3-fach	ca. 320 m
0731554	4-fach	ca. 320 m



Schinkennetz A/3 28, 3 G

- Baumwolle, naturfarben
- für Röhle Einziehgerät
- hitzebeständig bis 120 °C
- Ro. à 50 m eingeschweißt

D-Art.-Nr. 0750182



Schinkennetze A/3

- Baumwolle, grau
- hitzebeständig bis 120 °C
- Ro. à 50 m eingeschweißt



D-Art.-Nr.	Kaliber	Maße Einfüllrohr
0750216	16	Ø 125 mm
0750224	18	Ø 145 mm
0750232	20	Ø 160 mm
0750240	22	Ø 180 mm
0750257	24	Ø 200 mm
0750262	28	Ø 200 mm

Lachsschinkennetze Claret Plus A/3

- Polyester, engmaschig, rot-weiß
- hitzebeständig bis 120 °C
- Ro. à 50 m eingeschweißt



D-Art.-Nr.	Kaliber	Maße Einfüllrohr
0750604	12	Ø 90 mm
0750612	14	Ø 110 mm
0750620	16	Ø 125 mm
0750638	18	Ø 140 mm
0750646	20	Ø 160 mm
0750653	22	Ø 180 mm
0750679	26	Ø 225 mm

Rollbratennetz Plus (verstärkt) B/3

- Baumwolle, naturfarben
- hitzebeständig bis 250 °C
- Ro. à 50 m eingeschweißt

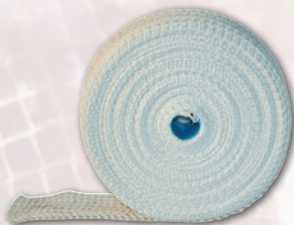

D-Art.-Nr.	Kaliber	Maße Einfüllrohr
0750158	16	Ø 125 mm

Rollbratennetze B/5

- Baumwolle, naturfarben
- hitzebeständig bis 250 °C
- Ro. à 50 m eingeschweißt



D-Art.-Nr.	Kaliber	Maße Einfüllrohr
0750067	14	Ø 110 mm
0750075	16	Ø 125 mm
0750091	20	Ø 160 mm
0750117	24	Ø 200 mm
0750125	28	Ø 250 mm

Rollbratennetze B/5

- Polyester, weiß
- hitzebeständig bis 250 °C
- Ro. à 50 m eingeschweißt



D-Art.-Nr.	Kaliber	Maße Einfüllrohr
0750513	12	Ø 90 mm
0750521	14	Ø 110 mm
0750539	16	Ø 125 mm
0750547	18	Ø 140 mm
0750554	20	Ø 160 mm
0750562	22	Ø 180 mm
0750570	24	Ø 200 mm
0750596	28	Ø 250 mm

Kesselnetz

- 100 % Perlon
- mit dicker Halteschnur
- VE: 12 St./Bd.

• 80 cm

- Tragkraft ca. 40 kg

D-Art.-Nr. 0750919

• 120 cm

- Tragkraft ca. 50 kg

D-Art.-Nr. 0750935

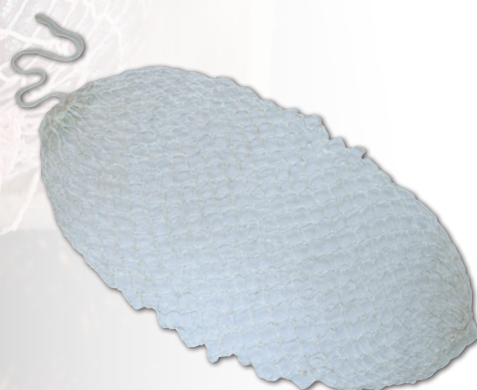

Netzfüllrohre, PP

- 140 mm, natur
- D-Art.-Nr. 1344201

- 106/110 mm, blau
- D-Art.-Nr. 1344205

- 125 mm, blau
- D-Art.-Nr. 1344200





Allround-Clipper für jede Betriebsgröße

Von manuellen Tischclippern über Halbautomaten bis hin zu vollautomatischen Doppelclippern bietet JBT Tipper Tie die perfekte Clip-Lösung für jede Betriebsgröße. Alles über uns und unsere Maschinen erfahren Sie auf jbtc.com.



Überall da,
wo es auf
einen sicheren
Verschluss
ankommt.



KDCM –
halbauto-
matische
Clipper



TCNV –
Tischclipper

TIPPER TIE TECHNOPACK GmbH
Wilhelm-Bergner-Straße 9a | 21509 Glinde | Germany

jbtc.com

Clipse für Spannclippgerät

- Gewicht: 2 kg/Bt. (ca. 900-1000 St.)
- D-Art.-Nr. 1342351



Weitere Artikel finden Sie
in unserem Themenkatalog
VERPACKUNG





Clipmaschine SCD 500/600/700

Die SCD-Serie ist ideal für das Verschließen von Abschnittware. Verarbeitet werden alle Därme bis Kaliber 120 mm. Für alle Kunststoff- und Naturdärme, Beutel und Netze.

Ausstattungsmöglichkeiten: Druckminderer mit Filter, seitliche Schale mit Portionsanschlag, SCD 600/700 – Nachrüsten der Basismaschine: mit pneumatischem Messer (PM), Gurtschlaufeneinleger (GSE), Drossel und Druckminderer, Kodifiziereinheit für SCD 700.
Weitere Varianten: Horizontalversion, S-Clip auf Spule (SP).

Halbautomatischer Doppelclipper DC 600/DC 700

Der pneumatisch bedienbare, halbautomatische Doppelclipper ist über ein breites Einsatzgebiet besonders wirtschaftlich. DC 600 verschließt Faser-, Collagen- und Naturdarm im Kaliberbereich bis 50 mm sowie Kunststoffdarm bis 90 mm und DC 700 bis 120 mm.

Ausstattungsmöglichkeiten: Automatischer oder manueller Schlaufeneinleger (GSE), automatischer Fadenspender inkl. Garnrollenhalter, Darmaufziehgerät, pneumatisch beweglicher Darmbremshalter, Druckminderer mit Filter.



Press-/Clipmaschine PCD 700/800

Die PCD ist die Spezialmaschine zum Verschließen von Einziehdärmen unterschiedlicher Größen. Typische Produkte sind Kochschinken, Räucherware, Puten- bzw. Geflügelfleisch sowie ganze Muskelfleischstücke, die anschließend weiterverarbeitet werden. Große Kaliber bis ca. 200 mm können problemlos verschlossen werden.

Vorteile: Einstellbare Ziehkraft, variabel einsetzbar in Verbindung mit Füllmaschinen und Schinkenpresse, hohe Homogenität und Qualität der Produkte, leichtes Einlegen des Darmzopfes in die Klemmeinrichtung, zusätzliche Sicherheit durch Zweihandauslösung des Clipvorgang.



Clips und Schlaufen

Für viele Einzel- und Doppelclipmaschinen sowie Doppelclipautomaten der PDC-/PDC-A-Reihe: Aluminium-Clips, magazinierte Einzel-Clips (S-Clip), als Stick oder maschinenabhängig auf Spule, für alle Beutel, Netze und Därme.

Egal ob Slicerware oder Portionswurst (Rohwurst, Brühwurst) – mit originalen Clips und Schlaufen von Poly-clip System hängt Ihr Produkt sicher.

Um immer höchste Qualität und Hygiene zu gewährleisten, hat Poly-clip System das SAFETY-CLIP SYSTEM entwickelt. Wir garantieren mit SAFE-SEAL Lebensmittelechtheit und höchste Halte- und Tragkraft für Ihre Produkte.



S-clips, Aluminium

- für viele Einzel- und Doppelclipmaschinen sowie Doppelclipautomaten der PDC-/PDC-A-Reihe und ICA-Reihe
- als Stick oder maschinenabhängig auf Spule
- für alle Beutel, Netze und Därme
- 4 Standardfarben (weitere auf Anfrage)
- unterschiedliche Legierungen bzw. Härtegrade



D-Art.-Nr.	Typ	VE/Kt.
1342505	S 128	4 Pä. à 5192 St.
1342510	S 132	4 Pä. à 5192 St.
1342515	S 138	4 Pä. à 3894 St.
1342540	S 524	4 Pä. à 8216 St.
1342541	S 524 blau	4 Pä. à 8216 St.
1342543	S 524 W	4 Pä. à 8216 St.
1342575	S 625	4 Pä. à 6028 St.
1342590	S 628	4 Pä. à 6028 St.
1342591	S 628 blau	4 Pä. à 6028 St.
1342592	S 628 gelb	4 Pä. à 6028 St.
1342593	S 628 grün	4 Pä. à 6028 St.
1342594	S 628 rot	4 Pä. à 6028 St.
1342597	S 628 GH Rille	4 Pä. à 6028 St.
1342601	S 628 Spule	4 Sp. à 8000 St.
1342610	S 632	4 Pä. à 4521 St.
1342611	S 632 blau	4 Pä. à 4521 St.
1342612	S 632 gelb	4 Pä. à 4521 St.

D-Art.-Nr.	Typ	VE/Kt.
1342613	S 632 grün	4 Pä. à 4521 St.
1342614	S 632 rot	4 Pä. à 4521 St.
1342615	S 632 GH Rille	4 Pä. à 4521 St.
1342616	S 632 GH Rille gelb	4 Pä. à 4521 St.
1342618	S 632 GH Rille blau	4 Pä. à 4521 St.
1342621	S 632 GH Rille grün	4 Pä. à 4521 St.
1342622	S 632 GH Rille rot	4 Pä. à 4521 St.
1342630	S 638	4 Pä. à 4521 St.
1342633	S 638 rot	4 Pä. à 4521 St.
1342640	S 735	4 Pä. à 2970 St.
1342641	S 735 blau	4 Pä. à 2970 St.
1342642	S 735 gelb	4 Pä. à 2970 St.
1342643	S 735 grün	4 Pä. à 2970 St.
1342644	S 735 rot	4 Pä. à 2970 St.
1342645	S 735 GH Rille	4 Pä. à 2970 St.
1342646	S 735 W	4 Pä. à 2970 St.
1342662	S 735 Spule	4 Sp. à 3300 St.

D-Art.-Nr.	Typ	VE/Kt.
1342670	S 740	4 Pä. à 2970 St.
1342671	S 740 blau	4 Pä. à 2970 St.
1342672	S 740 gelb	4 Pä. à 2970 St.
1342673	S 740 grün	4 Pä. à 2970 St.
1342674	S 740 rot	4 Pä. à 2970 St.
1342675	S 740 GH Rille	4 Pä. à 2970 St.
1342676	S 740 W	4 Pä. à 2970 St.
1342690	S 744	4 Pä. à 2970 St.
1342691	S 744 blau	4 Pä. à 2970 St.
1342701	S 744 W	4 Pä. à 2970 St.
1342712	S 747 W	4 Pä. à 2970 St.
1342755	S 735 Spule blau	4 Sp. à 3300 St.
1342756	S 735 Spule grün	4 Sp. à 3300 St.
1342757	S 735 Spule rot	4 Sp. à 3300 St.
1342770	S 8740	4 Pä. à 1674 St.

Eimer, gelb

- PP
- ohne Deckel
- mit Kunststoffbügel



passende Deckel, rot

- PP



D-Art.-Nr.	Bezeichnung	Inhalt	Maße Ø	Höhe
1430315	Jet 30-6 P	3 l	201 mm	138 mm
1430390	Jet 56-7 PK	5,6 l	226 mm	194 mm
1430540	Jet 107-7 PK	10,7 l	268 mm	263 mm
1430605	Jet 125-3 PK	12,5 l	293 mm	255 mm
1430679	Jet 2+180	18 l	326 mm	274 mm
1430768	Jet 210-3 PK	21 l	327 mm	331 mm

D-Art.-Nr.	Bezeichnung	für Inhalt	Maße Ø	Höhe
1430820	DET 200-4P	3 l	197 mm	12,5 mm
1430865	DET 225-8P	5,6 l	223 mm	12 mm
1430890	DET 267-6P	10,7 l	265 mm	16 mm
1430935	DET 290-6P	12,5 l	289 mm	15 mm
1430974	DET 325-8	21 l	325 mm	14 mm
1430975	JET2 325	16 l/18 l	319 mm	18,4 mm

Weißblechdosen

- ohne Bodendeckel



D-Art.-Nr.	Bezeichnung	Maße	VE/Kt.
0605154	mit Aufreißdeckel	73 x 58 mm	200 Do./Bt.
0605303	mit Aufreißdeckel	99 x 63 mm	100 Do./Bt.
0605253	mit geschlossenem Deckel	99 x 63 mm	100 Do./Bt.
0605329	mit geschlossenem Deckel	99 x 119 mm	100 Do./Bt.

passende Bodendeckel, unbedruckt



D-Art.-Nr.	Maße	VE/Kt.
0605907	73 mm	6 x 100 St.
0605956	99 mm	6 x 100 St.

Sturzgläser ohne Deckel

D-Art.-Nr.	Bezeichnung	Füllmenge	Höhe	Gewicht	VE/Kt.
0680108	230 ml/TO 82	200 g	71 mm	130 g	45 St.
0680207	435 ml/TO 82	400 g	116 mm	276 g	15 St.



Wurstglas ohne Deckel

- gerade
- 230 ml/TO 82
- VE: 45 St./Kt.

D-Art.-Nr. 0680115



Rundglas ohne Deckel

D-Art.-Nr.	Bezeichnung	VE/Kt.
0680120	1062 ml/TO 82	32 St.
0680125	580 ml/TO 82	12 St.
0680130	720 ml/TO 82	40 St.



Erst durch den Deckel wird aus dem Glas etwas Besonderes.

Mit dem richtigen Deckeldekori wird aus einem Alltagsglas schnell ein besonderer Artikel. Doch es sieht nicht nur gut aus, wenn Schraubgläser mit Motivdeckeln angeboten werden. Vor allem geht es darum, sich vom Wettbewerb abzuheben und Kunden etwas Neues bzw. etwas ganz Eigenes zu zeigen.



Nockenverschlüsse

- mit Griffmulde

D-Art.-Nr.	Maße (Ø)	Farbe	VE/Kt.
0603019	82 mm	weiß	750 St.
0603035	82 mm	rot/weiß	750 St.
0603084	82 mm	blau/weiß	750 St.
0603092	82 mm	grün/weiß	750 St.
0603100	82 mm	weiß	12 x 45 St.
0603118	82 mm	rot/weiß	12 x 45 St.
0603126	82 mm	blau/weiß	12 x 45 St.
0603134	82 mm	grün/weiß	12 x 45 St.

- ohne Griffmulde

D-Art.-Nr.	Maße (Ø)	Farbe	VE/Kt.
0603138	82 mm	dunkelrot	12 x 45 St.
0603142	82 mm	dunkelgrün	12 x 45 St.
0603146	82 mm	dunkelblau	12 x 45 St.
0603147	82 mm	schwarz	12 x 45 St.
0603155	82 mm	gold	12 x 45 St.
0603159	100 mm	weiß	400 St.

Leberkäsform

- Edelstahl, mattiert, Dicke: 1 mm

- Volumen: 2,5 kg

Maße (L x B x H): 300 x 140 x 90 mm

D-Art.-Nr. 1460104

- Volumen: 3 kg

Maße (L x B x H): 350 x 140 x 90 mm

D-Art.-Nr. 1460153



Rauchstockwagen

- Edelstahl
- 6 Kunststoffrollen mit Kippmoment
- Maße (B x T x H): 600 x 400 x 720 mm

D-Art.-Nr. 5713193



CNS-Rauchstäbe

- Maße (L): 800 mm, D-Art.-Nr. 1481276
- Maße (L): 900 mm, D-Art.-Nr. 1481278
- Maße (L): 1000 mm, D-Art.-Nr. 1481280

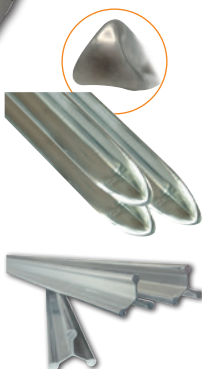

Aluminium-Rauchstäbe

- Maße (L): 800 mm, D-Art.-Nr. 1481209
- Maße (L): 900 mm, D-Art.-Nr. 1481217
- Maße (L): 1000 mm, D-Art.-Nr. 1481225



Wurstabhängewagen

- CNS
- 4 Auflagen
- Etagenabstand: 350 mm
- 4 Schiebegriffe
- 6 Rollen mit Kippmoment
- leicht auf der Stelle drehbar
- für Rauchspieße ab 750 mm
- Maße (B x T x H): 710 x 850 x 1900 mm

D-Art.-Nr. 5710058

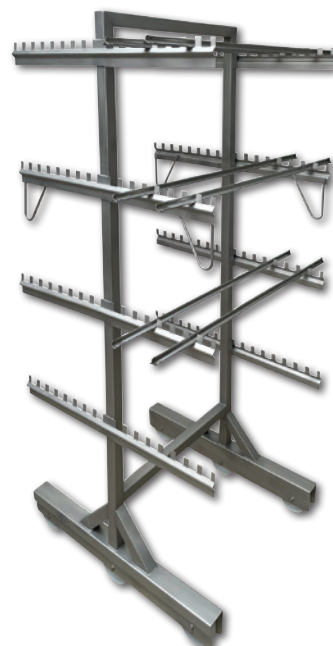

Smoker BBQ INOX WIFI BBDSW-150

- steuerbar mit der neuen BORCOOK APP
- Kalt- und Heißräuchern mit einem Gerät (Kaltrauchadapter ist optional erhältlich)
- konstante, optimale Raumentwicklung bis zu 8 h
- Steuerung für eine genaue Temperaturkontrolle
- Temperaturbereich: 0–150 °C
- Etagen: 7
- max. Belastung: 20 kg Fleisch oder Räuchergut
- zwei kabelgebundene Thermometer
- inkl.: 2 Wasserschüsseln, Fettschüssel GN 1/2 (*BB-Version), 3 Räucherstangen, Rost, Haken, 5 x Räucherspäne 2 l, Rauchgenerator, Rauchgeneratordeckel
- Gewicht: 38 kg
- Stromanschluss: 230 V
- Leistung: 2015 W
- Räucherammerkapazität: 150 l (420 x 490 x 710 mm)
- Maße (L x B x H): 520 x 710 x 1150 mm

Borniak-Art.-Nr. BBDSW-150

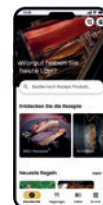

- **NEU:** Steuern Sie ihren Räucherofen digital per BORCOOK App oder über das Bedienfeld der Steuerung

- **Räuchertisch** mit Seitenablage Borniak-Art.-Nr. BST60W



Borniak Räucherspäne aus eigener Herstellung

- zertifiziert durch HACCP, sortenrein
- für eine kontinuierliche Erzeugung von Rauch für bis zu 8 Stunden a 2l Beutel
- VE: 10l (5 x 2l), 50l (25 x 2l)



Borniak-Art.-Nr.	Beschreibung	Geschmacksbouquet
ZB-10/50	Buche	zart, leicht nussig
ZO-10/50	Erle	mild, leicht süßlich
ZD-10/50	Eiche	tief, reichhaltig mit einem Hauch von Bitterkeit
ZBR-10/50	Birke	zart, frisch mit einem Hauch von Süße
ZH-10/50	Hickory	intensiv, stark rauchig mit einer Note von Nüssen
ZM-10/50	Maple	süß, delikat, mit einer Note von Karamell
ZA-10/50	Apfel	zart, süß, fruchtig
ZP-10/50	Pflaume	fruchtig, mit subtiler Süße
ZCH-10/50	Kirsche	süß-sauer

DER BORNIAK RÄUCHEROFEN PRO 300, NICHT NUR FÜR DIE GASTRONOMIE

Der Premium Räucherofen Hersteller Borniak bringt die innovative Lösung für die Gastronomie, Metzgereien, Caterer u.a. für ein perfektes Raucharoma mit einer kompletten Neuentwicklung auf den Markt.

Natürlich ist der Räucherschrank GN kompatibel und kann sowohl zum Kalt- und Heißräuchern, Dörren, Trocknen und als Warmhalteschrank für bis ca. 50 kg Räucherware verwendet werden. Durch die massive, hochwertige Bauweise aus Edelstahl, BORCOOK App Steuerung, integriertem Rauchgenerator, leichter Reinigung, geringen Betriebskosten sowie perfektem Service u.v.m. lässt er sich einfach in ihre bestehende Küchenausstattung indoor oder outdoor – auch als mobile Einheit – einsetzen.

Die einfache und zuverlässige Bedienung des Gerätes unterstützt ihren Workflow für reproduzierbare Rezepte mit perfektem Rauch und genauer Temperaturregelung jeden Tag aufs Neue.



- aus Edelstahl gefertigt, robuste Konstruktion, vollständig isoliert
 - Außenmaterial: gebürsteter Edelstahl
 - Steuerung über BORCOOK-App oder Bedienfeld am Gerät möglich
 - Funktionen: Kalt-/Warmräuchern, Low & Slow BBQ, Trocknen, Wärmeschrank
 - GN-Behälterkapazität: 10 x 1/1 - 65 mm oder 5 x 1/1 - 100 mm
 - Abstand zwischen den Rosten: ca. 100 mm
 - Lieferung ohne GN-Behälter und Roste
 - Temperaturbereich: bis 150 °C
 - 2 x Temperaturfühler
 - maximal 50 kg Räuchergut
 - Kammerinhalt: ca. 300 l
 - Wasserablauf in der Bodenplatte
 - Umluft- und Trocknungsventilator, Staubfilter
 - 4 Lenkrollen mit Feststellbremse
 - Sicherheitsabstand: mindestens 50 mm zu Wänden und anderen Geräten
 - Nettogewicht: 150 kg
 - Spannung: 230 V, 50–60 Hz, 16 A
 - Anschlussleistung: 3,6 kW
 - Maße (B x T x H): 970 x 620 x 1700 mm
 - nutzbare Innenmaße (B x T x H): 540 x 540 x 1022 mm
- Borniak-Art.-Nr. BSP300**

elektr. Handpökelinjektor m. Membranpumpe

- Ein- und Ausschalter
- Gehäuse und Haube aus rostfreiem Edelstahl
- komplett mit Ansaug- und Druckschlauch
- Ansaugfilter
- Spritzpistole nickelverchromt
- Edelstahl Pökelnadel 200/3 mm
- Druck: 3,5 bar
- Wechselstrom
- Stromanschluss: 230 V
- Leistung: 90 W

D-Art.-Nr. 5013222



elektr. Handinjektor m. Membranpumpe

- Ein- und Ausschalter
- Gehäuse und Haube aus rostfreiem Edelstahl
- komplett mit Ansaug- und Druckschlauch
- Ansaugfilter
- Kunststoffpistole mit 1/8" Innengewinde
- Edelstahl-Pökelnadel 200/4 mm mit Außengewinde
- Druck regulierbar: 0–3,2 bar
- Stromanschluss: 230 V
- Leistung: 120 W
- Maße (L x B x H): 350 x 210 x 22 mm

D-Art.-Nr. 5013235



Hand-Lakespritze

- hygienischer schlagfester Kunststoff
- 85 ml Ansaugmenge direkt aus dem Behälter
- einfache Handhabung und geringer Kraftaufwand
- kein Verstopfen der Kanüle dank eingebautem Sieb
- eingebaute Ventile verhindern das Ansaugen von Luft

D-Art.-Nr. 1352004



DICK
Traditionsmarke der Profis

Pistole, Lake, blau

- aus Kunststoff
- Einwegepistole

D-Art.-Nr.	Bezeichnung
1352107	1/8" Innengewinde
1352108	3/8" Außengewinde



Pistole, Lake, metall

- Messing-verchromt
- Aussengewinde
- Einwege, 3/8"
- Schraubanschluss für Schlauch

D-Art.-Nr. 1352104



Pökelnadel, Außengewinde 1/8"

- Edelstahl
- Metallkopf

D-Art.-Nr.	Größe	Lochdurchmesser
1352153	3 mm/150 mm	1,2 mm
1352187	3 mm/200 mm	1,2 mm
1352190	4 mm/200 mm	1,5 mm



Pökelnadel, Innengewinde 3/8"

- Edelstahl
- Metallkopf
- Größe: 4 mm/200 mm
- Lochdurchmesser: 1,5 mm

D-Art.-Nr. 1352179



Bratenthermometer

- Edelstahl 18/8
- Messbereich: 0 bis 120 °C
- mit Tierpiktogrammen bei der jeweiligen Temperatur
- Ø Gehäuse: ca. 54 mm
- Länge Messfühler: 110 mm
- einzeln im Verkaufskarton/6 Kartons im Thekendisplay

D-Art.-Nr. 1366088



dagema



Heissluftofen Unox „Anna“

- Gehäuse und Backkammer Edelstahl
- max. Temperatur: 260 °C
- ohne Beschwadung
- Kapazität: ca. 50 Brötchen
- 4 Auflageschienen
- Abstand zw. den Blechen 70 mm
- inkl. 4 Backbleche TG 305 ungelocht
- Gewicht: 22 kg
- Stromanschluss: 230 V
- Leistung: 3,0 kW
- Maße (B x T x H): 600 x 575 x 472 mm

D-Art.-Nr. 5412034





Kombidämpfer iCombi Pro (iCP) XS Typ 6-2/3

- mit Touchscreen
- individuelle Programmierung von 1200 Garprogrammen
- inkl. GN-Einhängegestell
- Essen-Anzahl pro Tag: 20–80 Essen
- Kapazität: 6 x 2/3 GN
- Temperaturbereich von 30 bis 260 °C
- 5 Luftgeschwindigkeiten
- Längseinschub für 2/3, 1/2, 1/3 GN
- Cool-Down-Funktion
- automatisches, aktives Spülen und Entleeren des Dampfgenerators
- 9 automatische Reinigungsprogramme
- Handbrause mit Rückholautomatik
- Anschlusswert: 5,7 kW
- Maße (B x T x H) inkl. Türgriff und Entlüftungsrohr: 655 x 621 x 594 mm

D-Art.-Nr. 5412310



Kombidämpfer iCombi Pro 10-1/1

- iCareSystem AutoDose
- individuelle Programmierung von 1200 Garprogrammen
- ohne Einhängegestell
- Essen-Anzahl pro Tag: 80–150 Essen
- Kapazität: 10 x 1/1 GN und 20 x 1/2 GN
- Temperaturbereich von 30 bis 300 °C
- 5 Luftgeschwindigkeiten
- Handbrause mit Rückholautomatik
- Anschlusswert: 18,9 kW
- Maße (B x T x H): 850 x 842 x 1064 mm

D-Art.-Nr. 5412328

Kombidämpfer iCombi Pro 6-1/1

- iCareSystem AutoDose
- individuelle Programmierung von 1200 Garprogrammen
- ohne Einhängegestell
- Essen-Anzahl pro Tag: 30–100 Essen
- Kapazität: 6 x 1/1 GN und 12 x 1/2 GN
- Temperaturbereich von 30 bis 300 °C
- 5 Luftgeschwindigkeiten
- Handbrause mit Rückholautomatik
- Anschlusswert: 10,8 kW
- Maße (B x T x H): 850 x 842 x 804 mm

D-Art.-Nr. 5412318



HOBART



Heißluftdämpfer „Chef's Combi 061“, GN 1/1

- Edelstahl, Doppelverglasung
- 6 x GN 1/1
- max. Beladungsmenge: 30 kg
- Schienenabstand: 83 mm
- Tür: Linksanschlag
- 10"-HD kapazitiver Touchscreen
- 3 Betriebsarten (Heißluft, Dampf, Heißdampf, Kombination aus Heißluft und Dampf)
- Temparturbereich: 30 bis 300 °C
- präzise Temperatur- und Feuchtigkeitsregelung über Lambdasonde und Hochleistungsentfeuchtung (Combi Climate Control)
- intelligenter Kochassistent (Combi Guide)
- automatische Reinigung (Combi Care)
- Gewicht: 140 kg
- Stromanschluss: 400 V
- Leistung: 10,5 kW
- Maße (B x T x H): 825 x 893 x 898 mm

Hobart-Art.-Nr. HICS61E



Kombiofen „Cheftop Mind.Maps™ Plus Countertop“, GN 1/1

- Edelstahl, Dreifachverglasung
- Garraumbeleuchtung
- 5 Bleche GN 1/1
- Blechabstand: 67 mm
- Tür: Linksanschlag
- 9,5" Touch Bedienpanel
- 1000+ Programme
- Temparturbereich: 33 bis 260 °C
- automatisches Reinigungssystem (Rotor.Klean™)
- Gewicht: 70 kg
- Stromanschluss: 220-240 V
- Leistung: 9,3 kW
- Maße (B x T x H): 750 x 783 x 675 mm

Unox-Art.-Nr. XEVC-0511-EPRM



PACOJET 4

- 1 Kunststoff Pacossierbecher mit Deckel
- 1 Pacossierflügel Pacojet 4
- 1 Schutzbecher Pacojet 4
- 1 Spritzschutz Pacojet 4
- Stromanschluss: 220–240 V/56–60 Hz
- Leistung: 1,5 kW
- Maße (B x T x H): 204 x 365 x 497 mm

Pacojet-Art.-Nr. 137624-000-00



Zubehör für Pacojet 4

Pacojet-Art.-Nr.	Beschreibung	
139177-E05-00	Pacossierflügel	Pacojet4/Pacojet 2 PLUS
139161-E00-00	Kunststoff-Pacossierbecher	Set à 6 Stück
139162-E00-00	Kunststoff-Pacossierbecher	Set à 12 Stück
146619-E05-00	Becherdeckel weiss	Kunststoff
146619-E00-00	Becherdeckel weiss	Set à 14 Stück
139159-E05-00	Schutzbecher Pacojet 4	für Kunststoff-Pacossierbecher
139171-E05-00	Spritzschutz	für Pacojet 4
139172-E05-00	Vorabstreifer	für Pacojet 4
146872-E05-00	Coupe-Set	für Pacojet 4
42249	Chromstahl-Pacossierbecher	Set à 4 Stück
139160-E05-00	Schutzbecher Pacojet 4	für Chromstahl-Pacossierbecher
139158-E05-00	Schutzbecher PJ2PLUS	für Kunststoff-Pacossierbecher
42273	Spritzschutz	für PJ2PLUS, 2 und 1
20279	Schutzbecher PJ2PLUS	für Chromstahl-Pacossierbecher
2940	Pacojet Reinigungs-Tabs	Einzeldose (60 Stk.)
146395-E00-00	Gummifüße für Pacojet 4	Set à 20 Stück



Stabmixer Dynamix DMX160

- 1–4 Liter
- Motor luftgeköhlt
- Leicht und handlich: 990 Gramm
- Gesamtlänge: 395 mm
- Stablänge: 160 mm
- Ø: 70 mm

- schnell und effizient:
- stufenlose Drehzahlregulierung: 0-13000 U/min
- einfachste Reinigung des zerlegbaren Stabes
- Leistung: 220 W

D-Art.-Nr. 5071186



Bratpfanne

- induktionsgeeignet
- mit abnehmbaren Stiel
- ohne Deckel



D-Art.-Nr. Maße Ø Höhe

1473200	24 cm	5 cm
1473205	28 cm	5 cm
1473215	28 cm	7 cm
1473210	32 cm	5 cm



Vollglasdeckel, Pyrex, mit Knopf

- Ø 24 cm, D-Art.-Nr. 1473182
- Ø 28 cm, D-Art.-Nr. 1473184
- Ø 32 cm, D-Art.-Nr. 1473185



Eisenstahl-Pfanne „Carbone“

- aus Walzstahl
- stabil vernieteter Flachstiel
- ohne Deckel
- für alle Herdarten geeignet (inkl. Induktion)



D-Art.-Nr. Maße Ø Tiefe

1473534	26 cm	4,0 cm
1473535	28 cm	4,0 cm
1473537	32 cm	4,2 cm



Alugusspfanne „Choc“

- aus starkem Aluminium, antihaft
- 5-schichten PTFE Überzug
- stabil vernieteter Flachstiel
- ohne Deckel
- für alle Herdarten geeignet (außer Induktion)

D-Art.-Nr. Maße Ø Tiefe

1473480	20 cm	3,0 cm
1473481	24 cm	3,5 cm
1473483	28 cm	4,0 cm
1473484	30 cm	4,2 cm
1473485	32 cm	4,5 cm
1473487	36 cm	4,8 cm
1473488	40 cm	5,4 cm



Alugusspfanne „Choc Extreme“

- aus druckgegossenem Aluminium, antihaft
- mit Edelstahlstiel
- Bodendicke: 7 mm
- ohne Deckel
- für alle Herdarten geeignet (inkl. Induktion)

D-Art.-Nr. Maße Ø Tiefe

1473496	28 cm	4,5 cm
1473497	32 cm	4,5 cm



de Buyer
DEPUIS 1830



BALLARINI

BALLARINI steht seit 1889 für herausragende Produktqualität Made in Italy. Unsere Pfannen erfüllen die hohen Ansprüche, die in der Gastronomie an Kochgeschirr gestellt werden. Neben Spitzenqualität überzeugen sie vor allem durch Ihre Vielseitigkeit. Dank Ofenfestigkeit bis 250 °C können die Gastro-Pfannen nicht nur auf dem Herd, sondern auch im Ofen verwendet werden.



Bratpfanne Professionale 2800

- fünflagige KERASTONE PROFI GRANITE – Antihaftbeschichtung
- Edelstahlgriffe bleiben kühl
- Metal Safe
- geeignet für alle Herdarten, außer Induktion
- bis 250 °C backofengeeignet
- Made in Italy

• rund

Ballarini-Art-Nr.	Maße Ø
1006590	24 cm
1006591	28 cm
1006592	32 cm
1006593	36 cm
1006594	40 cm

• hoch, rund

Ballarini-Art-Nr.	Maße Ø
1006595	24 cm
1006596	28 cm
1006597	32 cm
1006598	36 cm
1006599	40 cm

Bratpfanne Professionale 6900

- fünflagige KERASTONE PROFI GRANITE – Antihaftbeschichtung
- Edelstahlgriffe bleiben kühl
- Metal Safe
- geeignet für alle Herdarten, auch Induktion
- bis 250 °C backofengeeignet
- Made in Italy

• rund

Ballarini-Art-Nr.	Maße Ø
1021776	24 cm
1021778	28 cm
1021779	32 cm
1021785	36 cm

• hoch, rund

Ballarini-Art-Nr.	Maße Ø
1021786	28 cm
1021787	32 cm
1021788	36 cm



Bratpfanne Professionale 9000

- hochwertige PTFE-Antihaftbeschichtung
- Korpus aus rostfreiem Edelstahl 18/10
- dreischichtiger Sandwichboden für optimale Wärmeverteilung
- geeignet für alle Herdarten, auch Induktion
- bis 250 °C backofengeeignet

• rund

Ballarini-Art-Nr.	Maße Ø
1007071	20 cm
1007072	24 cm
1007073	28 cm
1007074	32 cm



DEMEYERE, der Pionier für Induktion, bietet mit seiner neuen Serie Classic Pro, Töpfe und Kasserollen in allen erforderlichen Größen. Ganz gleich ob Sie auf Gas-, Elektro- oder Induktionsherden arbeiten, werden Sie Dank des hochwertigen 3-Schicht-Bodens eine perfekte Wärmeverteilung haben. Die ergonomischen Griffe, der praktische Schüttrand und die energiesparenden Deckel ermöglichen Ihnen ein effizientes Kochen. Diese langlebige und elegante Kollektion wird Ihnen jahrelang Freude bereiten.

Bratentopf mit Deckel Classic Pro 3

Demeyere-Art-Nr.	Maße Ø	Volumen
1029742	16 cm	1,5 l
1029801	18 cm	2,0 l
1029802	20 cm	3,0 l
1029803	24 cm	5,2 l
1029804	28 cm	8,5 l
1029805	30 cm	11 l
1029806	32 cm	16 l



Stielfopf mit Deckel Classic Pro 3

Demeyere-Art-Nr.	Maße Ø	Volumen
1029807	14 cm	1,0 l
1029808	16 cm	1,5 l
1029809	18 cm	2,0 l
1029817	20 cm	3,0 l

Kochtopf mit Deckel Classic Pro 3

Demeyere-Art-Nr.	Maße Ø	Volumen
1029810	20 cm	4,5 l
1029811	24 cm	7,5 l
1029812	28 cm	17 l
1029813	32 cm	25 l
1029814	36 cm	37 l
1029815	40 cm	50 l



Serie „Tender“

Die Tender Professional-Serie ist perfekt für die Anforderungen von Großverpflegungseinrichtungen und für den professionellen Einsatz in Großküchen – etwa in Krankenhäusern, Hotels, Restaurants und mehr.

- Korpus aus Edelstahl AISI 304 (18/10)
- Antihafbeschichtung QUANTANIUM
- rohrförmige Seitengriffe aus Edelstahl mit Wärmeschutz
- verstärkter und umbördelter Rand
- Sandwichboden mit Wärmeverteilung (Stahl/Aluminium/Stahl), induktionsgeeignet
- für alle Herdarten, auch Induktion

• Fleischtopf Pintinox-Art.-Nr. 339005

Ø	Höhe
36 cm	21,5 cm
40 cm	24 cm
45 cm	27 cm
50 cm	30 cm



• Bratentopf Pintinox-Art.-Nr. 339009

Ø	Höhe
36 cm	13 cm
40 cm	14,5 cm
45 cm	15,5 cm
50 cm	19 cm



• Kasselrolle Pintinox-Art.-Nr. 339012

Ø	Höhe
16 cm	6 cm
18 cm	6 cm
20 cm	6,5 cm
24 cm	7,5 cm



• Stielpfanne Pintinox-Art.-Nr. 339026

Ø	Höhe
32 cm	6 cm
36 cm	6 cm
40 cm	6 cm
45 cm	8 cm



• Deckel

- verfügbare Ø: 32 cm, 34 cm, 36 cm, 40 cm, 45 cm und 50 cm

Pintinox-Art.-Nr. 339030



Stielpfanne „ST-black“, mit Griff

- gepresster Aluminiumkorpus mit 4 mm Stärke
- Antihafbeschichtung ECLIPSE BLACK (3 Schichten)
- plangedrehter Induktionsboden
- plangedrehter Rand und Rohrgriff aus Stahl
- Abriebfestigkeit: 30.000–60.000 Zyklen
- für alle Herdarten

Pintinox-Art.-Nr. 399025



Ø	Liter
20 cm	1,1 l
24 cm	1,9 l
28 cm	3 l
32 cm	3,6 l
36 cm	5 l

Brühsieb

- mit Stiel und Haken

Pintinox-Art.-Nr. 509007



Ø	Höhe
22 cm	10,5 cm
24 cm	11,5 cm
26 cm	13 cm
28 cm	14 cm

Salatschüssel

- mit Griffen

Pintinox-Art.-Nr. 509036



Ø	Höhe
16 cm	7 cm
18 cm	8 cm
22 cm	10 cm
24 cm	11 cm
26 cm	12 cm
28 cm	13 cm
34 cm	16 cm
40 cm	19 cm

Schaumlöffel

- Edelstahl
- mit Hängehaken
- Länge: 450 mm
- Ø: 200 mm

Comas-Art.-Nr. 9725



Weitere Längen
auf Anfrage.

Drahtschaumlöffel

- Edelstahl
- mit Hängehaken
- Länge: 240 mm

Comas-Art.-Nr. 9739



Weitere Längen
auf Anfrage.

Frittierschaufel

- Edelstahl
- mit Hängehaken
- Ø: 240 mm

Comas-Art.-Nr. 9734



Weitere Längen
auf Anfrage.

Suppenkelle

- Edelstahl, Monobloc
- mit Hängehaken
- Länge: 470 mm
- Ø: 160 mm

Comas-Art.-Nr. 9718



Weitere Längen
auf Anfrage.

Servierlöffel

- Edelstahl
- mit Hängehaken
- Länge: 330 mm

Comas-Art.-Nr. 9726



Pfannenheber

- Edelstahl, gelocht
- mit Hängehaken
- Länge: 350 mm

Comas-Art.-Nr. 9727



Schneebeesen

- 8 Edelstahldrähte, Nylongriff
- mit Aufhänge Loch
- Länge: 400 mm

Comas-Art.-Nr. 8483



Weitere Längen auf Anfrage.

Schöpflöffel

- Nylon, BPA-frei
- max. 220 °C
- Länge: 330 mm

Comas-Art.-Nr. 8398



Pfannenheber

- Nylon, BPA-frei, gelocht
- max. 220 °C
- Länge: 345 mm

Comas-Art.-Nr. 8400



Lasagneschaufel

- Nylon, BPA-frei, gelocht
- max. 220 °C
- Länge: 290 mm

• geschlossen
Comas-Art.-Nr. 8402

• geschlitzt
Comas-Art.-Nr. 8404



Servierlöffel

- Nylon, BPA-frei
- max. 220 °C
- Länge: 330 mm

Comas-Art.-Nr. 8403





Rohgewürze (VE: ■ Dose ■ Beutel)

Bezeichnung	VE	D-Art.-Nr.
Cayenne-Pfeffer		
■ gemahlen	1 kg/Bt.	2000313
Chilipulver rot		
■	1 kg/Bt.	2000545
Knoblauchflocken		
■ IA hell	1 kg/Bt.	2001057
Knoblauchgranulat		
■ hell-fein, 35 Mesh, 76 G2	1 kg/Bt.	2001048
Knoblauchpulver weiß		
■	1,5 kg/Do.	2001071
Kümmel kaltvermahlen 005		
■ IA, Q1	1 kg/Bt.	2001394
Paprika		
■ delikatess 140 Asta, keimred., intensiv rot	1 kg/Bt.	2002624
■ edelsüß 80–90 Asta, keimred., rot	1 kg/Bt.	2002657
■ smoked 80–120 Asta	1 kg/Bt.	2002954
Paprikaflocken		
■ grün 9 x 9 mm	1 kg/Bt.	2003055
■ rot 9 x 9 mm	1 kg/Bt.	2003200
Paprikagranulat		
■ grün 1–3 mm	1 kg/Bt.	2003267
■ rot 3 mm	1 kg/Bt.	2003287

Bezeichnung	VE	D-Art.-Nr.
Pfeffer schwarz		
■ ganz, keimreduziert	1 kg/Bt.	2003572
■ gemahlen 008, keimrediert	1 kg/Bt.	2003635
■ gemahlen 015, keimreduziert	1 kg/Bt.	2003698
■ Granulat grob, keimreduziert	1 kg/Bt.	2003879
■ Granulat fein, keimreduziert	1 kg/Bt.	2003895
Pfeffer weiß, Granulat		
■ fein 0,8–1,5 mm, keimred.	1 kg/Bt.	2004570
■ grob 1,5–2,5 mm, keimred.	1 kg/Bt.	2004604
Pfeffer weiß, Muntok		
■ ganz, Superior Double Washed	1 kg/Bt.	2004307
■ gemahlen 008	1 kg/Bt.	2004422
■ gemahlen 015	1 kg/Bt.	2004489
■ gemahlen 020	1 kg/Bt.	2004513
Zwiebelgranulat		
■ hell 0,5 mm	1 kg/Bt.	2005999
■ hell 2 mm	1 kg/Bt.	2006013

Kräuter (VE: ■ Beutel ■ Sack ■ Säckchen ■ Eimer ■ Karton)

Bezeichnung	VE	D-Art.-Nr.
Basilikum		
■ gerebelt, keimreduziert	1 kg/Bt.	2000222
Dillspitzen		
■ 2–3 mm	1 kg/Bt.	2000776
Kräuter der Provence		
■ Typ "k"	1 kg/Bt.	2001014
Majoran		
■ grün gerebelt, Ägypten	1 kg/Bt.	2001857
■ Thür. Majoran (im 15 kg Umsack)	1,5 kg Sä.	2001816
■ Thür. Majoran	10 kg Sa.	2001824
■ Thür. Thymian gerebelt	10 kg Sa.	2005115
Oregano		
■ gerebelt, Türkei	8 kg/Sa.	2002368
■ gerebelt, Griechenland	10 kg/Sa.	2002553

Bezeichnung	VE	D-Art.-Nr.
Petersilie Glattblatt		
■ 2–4 mm, keimreduziert	10 kg/Kt.	2003317
■ 2–4 mm, keimreduziert	1 kg/Bt.	2003319
■ 3–4 mm	10 kg/Sa.	2003333
■ 3–4 mm	1 kg/Bt.	2003341
Salbei		
■ geschnitten 2–8 mm, keimreduziert	1 kg/Bt.	2004836
Schnittlauchflocken		
■ 3 mm	1 kg/Bt.	2004950
Thymian		
■ gerebelt 1–4 mm	1 kg/Bt.	2005130





Meistergewürze (VE: ■ Beutel ■ Eimer)

Beschreibung	VE	D-Art.Nr.
■ Grill-Gewürzsalz, mit Kräutern	1 kg/Bt.	2018109
■ Grill-Gewürzsalz, ohne Kräuter	1 kg/Bt.	2018125
■ Meister Aufschnitt	1 kg/Bt.	2014009
■ Meister Aspick Fertiggewürz	1 kg/Bt.	2017002
■ Meister Backleberkäs'	1 kg/Bt.	2016053
■ Meister Barbecue	5 kg/Ei.	2018031
■ Meister Barbecue	1 kg/Bt.	2018034
■ Meister Bierschinken	1 kg/Bt.	2014033
■ Meister Bierwurst	1 kg/Bt.	2014025
■ Meister Blutwurst Hausmacher Art	1 kg/Bt.	2012011
■ Meister Bratengewürz	1 kg/Bt.	2018018
■ Meister Frische Bratwurst	1 kg/Bt.	2016004
■ Meister Frische Bratwurst mit Zitrone	1 kg/Bt.	2016012
■ Meister Cevapcici	1 kg/Bt.	2018208
■ Meister Fleischwurst	1 kg/Bt.	2014041
■ Meister Grill-Kräutergewürz	1 kg/Bt.	2018000
■ Meister Grillmix	1 kg/Bt.	2018026

Beschreibung	VE	D-Art.Nr.
■ Meister Gyrosgewürz grün	1 kg/Bt.	2018083
■ Meister Gyrosgewürz rot	1 kg/Bt.	2018042
■ Meister Halbdauerware	1 kg/Bt.	2014066
■ Meister Jagdwurst	1 kg/Bt.	2014074
■ Meister Kalbsleberwurst	1 kg/Bt.	2012037
■ Meister Hausmacher Leberwurst	1 kg/Bt.	2012029
■ Meister Grobe Mettwurst	1 kg/Bt.	2010023
■ Meister Mettwurstchen	1 kg/Bt.	2010007
■ Meister Pizzagewürz	1 kg/Bt.	2018059
■ Meister Rollbraten	1 kg/Bt.	2018075
■ Meister Thüringer Rostbratwurst	1 kg/Bt.	2016020
■ Meister Rotwurst Thüringer Art	1 kg/Bt.	2012003
■ Meister Rügenwalder Teewurst	1 kg/Bt.	2010064
■ Meister Schinkenwurst	1 kg/Bt.	2014017
■ Meister Wiener	1 kg/Bt.	2014058
■ Meister Zwiebelmettwurst	1 kg/Bt.	2010049

Aspick und Gelatine (VE: ■ Beutel ■ Sack ■ Eimer)

Bezeichnung	VE	D-Art.-Nr.
Rinderaspick		
■ Silber, 230–240 Bloom	1 kg/Bt.	2181105
■ Gold, 260–270 Bloom	1 kg/Bt.	2181113
Schweineaspick		
■ Gold, 260–270 Bloom	1 kg Bt.	2181410
Gelatine Rind, 18–20 Mesh		
■ 160 Bloom	25 kg/Sa.	2181154
■ 160 Bloom	5 kg/Ei.	2181329
■ 160 Bloom	1 kg/Bt.	2181331
■ 200 Bloom	25 kg/Sa.	2181170
■ 200 Bloom	5 kg/Ei.	2181332
■ 200 Bloom	1 kg/Bt.	2181336
■ 240 Bloom	25 kg/Sa.	2181188
■ 260 Bloom	25 kg/Sa.	2181192
■ 260 Bloom	5 kg/Ei.	2181345
■ 280 Bloom	25 kg/Sa.	2181196

Bezeichnung	VE	D-Art.-Nr.
Gelatine Schwein, 18–20 Mesh		
■ 120 Bloom	25 kg/Sa.	2181430
■ 120 Bloom	10 kg/Ei.	2181600
■ 160 Bloom	25 kg/Sa.	2181444
■ 160 Bloom	5 kg/Ei.	2181610
■ 200 Bloom	25 kg/Sa.	2181469
■ 200 Bloom	5 kg/Ei.	2181620
■ 200 Bloom	1 kg/Bt.	2181625
■ 240 Bloom	25 kg/Sa.	2181477
■ 260 Bloom	25 kg/Sa.	2181485
■ 260 Bloom	5 kg/Ei.	2181640
■ 280 Bloom	25 kg/Sa.	2181490



Zusatzstoffe Allgemein (VE: ■ Beutel ■ Sack ■ Eimer ■ Karton)

Bezeichnung	VE	D-Art.-Nr.
Ascorbinsäure		
■ E 300	25 kg/Kt.	2182087
■ E 300	10 kg/Ei.	2182090
■ E 300	1 kg/Bt.	2182095
Brätphosphat pH 7,3		
■ E 450 Natriumdiphosphat	25 kg/Sa.	2182103
■ E 450 Natriumdiphosphat	10 kg/Ei.	2182111
■ E 450 Natriumdiphosphat	1 kg/Bt.	2182152
Kristallpur Spezial-Trockenglucosesirup		
■ RC 3311	25 kg/Sa.	2182608
■ RC 3311	6 kg/Ei.	2182665
■ RC 3311	3 kg/Ei.	2182640
Mononatriumglutamat		
■ E 621	25 kg/Sa.	2182228
■ E 621	12,5 kg/Ei.	2182229
■ E 621	1 kg/Bt.	2182244

Bezeichnung	VE	D-Art.-Nr.
Meisterrot Express		
■	1 kg/Bt.	2184091
Natrium Ascorbat Kristallin		
■ E 301	25 kg/Kt.	2182053
■ E 301	1 kg/Bt.	2182061
Tauchmasse		
■ EP Stern KK, extra hell	18 kg/Kt.	2183069
■ LE 130, hell/transparent	18 x 1 kg Block/Kt.	2183048
Zitronensäure Mono BP/USP		
■ E 330	25 kg/Sa.	2182954
■ E 330	1 kg/Bt.	2182988
Zitronenwürzer		
■	1 kg/Bt.	2182871



Grüner Pfeffer

- in Lake
 - 100 g/Do.
- D-Art.-Nr. 2003445



Grüner Pfeffer Q1

- aus Brasilien
 - 500 g/Do.
- D-Art.-Nr. 2003408



Grüner Pfeffer „Amazonas Pfeffer“

- aus Brasilien
 - 500 g/Do.
- D-Art.-Nr. 2003457



Grüner Pfeffer

- aus Brasilien
 - 2 kg/Do.
- D-Art.-Nr. 2003465



Geschälte Tomaten in Tomatensaft

- 2650 ml Do.
 - ATG 1500 g
- D-Art.-Nr. 2530330



Tomatenmark

- doppelt konzentriert
- 28/30 Brix
- 850 ml Do.
- D-Art.-Nr. 2530104
- 2650 ml Do.
- D-Art.-Nr. 2530736



Champignons 1. Wahl

- 2650 ml/Do.
- ATG 1380 g
- ganze Köpfe
- D-Art.-Nr. 2552302
- ganze Köpfe Mini
- D-Art.-Nr. 2552300



Dosenöffner Dagema

- Modell: Standard de Luxe
 - Bodenplatte Edelstahl, Kopf Stahl lackiert
 - bis 350 mm Dosenhöhe
- D-Art.-Nr. 5074182
- Ersatzmesser, D-Art.-Nr. 7122062
 - Ersatzrädchen, D-Art.-Nr. 7167117



Dosenöffner Weisser Do5

- Edelstahl
 - geeignet zum Öffnen von großen und kleinen Dosen
- D-Art.-Nr. 5074158
- Ersatzmesser
 - D-Art.-Nr. 7122021
 - Ersatzrädchen
 - D-Art.-Nr. 7160070



Gewürz Aroma, flüssig

D-Art.-Nr.	Aroma	Volumen
2022051	Bratzwiebel	1 l
2022069	Frischzwiebel	0,9 l
2022259	Knoblauch	1 l
2022408	Paprika	0,9 l



Bolognese, vegan

- konventionell
- VE: 1 kg/Bt.

D-Art.-Nr. 2304403



Gewürzschaukel, 1 l

- PS, weiß
- temperaturbeständig bis 75 °C
- Gewicht: 130 g
- Maße: 285 x 130 x 65 mm

D-Art.-Nr. 1432038

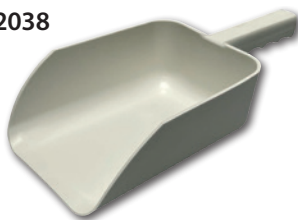

Gewürzschaukel, 2,25 l

- ABS, weiß
- temperaturbeständig bis 80 °C
- Gewicht: 215 g
- Maße: 360 x 140 x 90 mm

D-Art.-Nr. 1432053

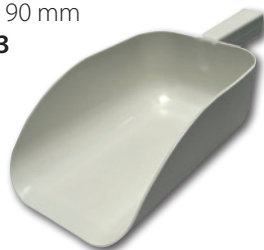

Branntweinessig hell

- 10 l Ka.
- 5 %, D-Art.-Nr. 2302156
- 10 %, D-Art.-Nr. 2302155



Wein-Branntweinessig dunkel, 10 %

- 10 l Ka.
- D-Art.-Nr. 2302160



Wein-Branntweinessig 5 %

- 10 l Ka.
- D-Art.-Nr. 2302178



Kräuteressig

- 10 l Ka.
- 5 %, D-Art.-Nr. 2302151
- 10 %, D-Art.-Nr. 2302150



Kräuteressig 10 %

- 10 l Ka.
- D-Art.-Nr. 2302177



Surol 7-Kräuter Essig 5 %

- 10 l Ka.
- D-Art.-Nr. 2302175



Kressi Gastro Essig kräuterwürzig, 5 %

- 10 l Ka.
- D-Art.-Nr. 2302170



Salat Mayonnaise 50 %

Die Nr. 1 im Markt, besonders ergiebig und vielfältig einsetzbar.

- 10 kg Ei.

Homann-Art.-Nr. 5041814



Vegane Salat Mayonnaise 50 %

Ausschließlich aus pflanzlichen Zutaten, cremige Konsistenz und vollmundiger Geschmack.

- 10 kg Ei.

Homann-Art.-Nr. 5004921



Salat Mayonnaise 50 %

Die Nr. 1 im Markt, im praktischen Dispenserkarton für Theken oder Buffets.

- 100 x 20 ml Pbt./Dispenser

Homann-Art.-Nr. 5006887



Tomaten Ketchup

Tomatig-fruchtig mit 74 % Tomatenmarkanteil und optimiertem Zucker- und Salzgehalt.

- 10 kg Ei.

Homann-Art.-Nr. 5003978



Curry Ketchup Bombay

Fruchtig-würzige Currynote, perfekter Begleiter für den Klassiker Currywurst, besonders lange Standzeit.

- 10 kg Ei.

Homann-Art.-Nr. 5006880



Tomaten Ketchup

Tomatig-fruchtig mit 74 % Tomatenmarkanteil und optimiertem Zucker- und Salzgehalt.

- 100 x 15 ml Pbt./Dispenser

Homann-Art.-Nr. 5006889



Paprikaschnitzel Sauce Balkan-Art

Würzig mit Paprika- und Zwiebelstreifen, perfekt zu Schnitzeln, Grillspießen, Gulasch und Geschnetzeltem.

- 4 kg Ei.

Homann-Art.-Nr. 5005002



Jägerschnitzel Sauce

Klassiker mit Sahne, Zwiebelringen und Champignonscheiben verfeinert, perfekt zu Fleisch- und Pfannengerichten.

- 4 kg Ei.

Homann-Art.-Nr. 5004997



Schaschlik Sauce

Pikant-scharfer Geschmack mit fruchtigen Tomaten und Mangopüree, ideal zu Kurzgebratenem.

- 10 kg Ei.

Homann-Art.-Nr. 5040915



Ketchup

Mit 66 % Tomatenmark und fein abgestimmt mit Gewürzen wie Paprika, Piment, Lorbeerblätter, Zwiebelpulver, Liebstockwurz, Zimt.

- 430 ml Tb.

Homann-Art.-Nr. 5007154



Mayonnaise

Unsere pflanzliche Mayo bringt den vollen, cremigen Geschmack. Ideal für Dips, Aufstriche, zur Verfeinerung, pur zu Pommes und mit 70 % Rapsöl, ohne Zusatz von Ei.

- 430 ml Tb.

Homann-Art.-Nr. 5007155



BBQ-Sauce

Unsere BBQ-Sauce überzeugt mit einer harmonischen Mischung aus süßen und rauchigen Noten. Perfekt zum Grillen, Marinieren oder als Dip! Ohne Raucharoma, mit 45 % Tomatenmark.

- 430 ml Tb.

Homann-Art.-Nr. 5007156





// Catering

Serie Arcoroc „Trianon White“

Teller, flach

- weiß, Ø: 19,5 cm
- VE: 6 St./Bd.

Table Roc-Art.-Nr. ARC D6887



Teller, flach

- weiß, Ø: 24,5 cm
- VE: 6 St./Bd.

Table Roc-Art.-Nr. ARC V9579



Teller, tief

- weiß, Ø: 22,5 cm
- VE: 6 St./Bd.

Table Roc-Art.-Nr. ARC D6889



Schale

- weiß, Ø: 12 cm
- VE: 6 St./Bd.

Table Roc-Art.-Nr. ARC V8502



Bockbecher

- weiß, Volumen: 29 cl
- VE: 6 St./Bd.

Table Roc-Art.-Nr. ARC D6880



Serie Arcoroc „Hotelière“

Teller, flach

- weiß, Ø: 23,5 cm
- VE: 6 St./Bd.

Table Roc-Art.-Nr. ARC 57975



Teller, tief

- weiß, Ø: 22,5 cm
- VE: 6 St./Bd.

Table Roc-Art.-Nr. ARC 57971



Dessertteller

- weiß, Ø: 19,5 cm
- VE: 6 St./Bd.

Table Roc-Art.-Nr. ARC 57974



Serie Arcoroc „Solutions“

Steakteller

- weiß, Maße: 30 x 26 cm
- VE: 6 St./Bd.

Table Roc-Art.-Nr. ARC L2811



Pastateller

- weiß, Ø: 28,5 cm
- VE: 6 St./Bd.

Table Roc-Art.-Nr. ARC L2805



Pizzateller

- weiß, Ø: 32 cm
- VE: 6 St./Bd.

Table Roc-D-Art.-Nr. ARC L2810



Serie „Smilla Sand“

Teller, flach

- sand
- VE: 6 St./Bd.
- **Ø: 17 cm**
WAS-Art.-Nr. 4887 117
- **Ø: 21 cm**
WAS-Art.-Nr. 4887 121
- **Ø: 25 cm**
WAS-Art.-Nr. 4887 125
- **Ø: 27 cm**
WAS-Art.-Nr. 4887 127

Teller, tief

- sand, Ø: 21 cm
- VE: 6 St./Bd.
- WAS-Art.-Nr. 4887 321

Ober- und Untertasse

- sand, Ø: 9 cm
- VE: 6 St./Bd.
- WAS-Art.-Nr. 4887 825

Serie „Vida Marina“

Teller, flach

- weiß/blau
- VE: 6 St./Bd.
- **Ø: 19 cm**
WAS-Art.-Nr. 4882 119
- **Ø: 23 cm**
WAS-Art.-Nr. 4882 123
- **Ø: 27 cm**
WAS-Art.-Nr. 4882 127
- **Ø: 30 cm**
WAS-Art.-Nr. 4882 130

Teller, tief

- weiß/blau, Ø: 21 cm
- VE: 6 St./Bd.
- WAS-Art.-Nr. 4882 321

Ober- und Untertasse

- weiß/blau, Ø: 9 cm
- VE: 6 St./Bd.
- WAS-Art.-Nr. 4882 825

Fischteller

- weiß/blau
- VE: 6 St./Bd.
- **Maße: 210 x 160 mm**
WAS-Art.-Nr. 4852 021
- **Maße: 350 x 260 mm**
WAS-Art.-Nr. 4852 035

Fahrbare Tellerwagen Serie TS-F-Z

- platz- und zeitsparendes Stapeln einer großen Anzahl von Tellern mit Speisen auf einer kleinen Fläche
- für alle runden, viereckigen und ovalen Teller und Platten bis 33 cm Durchmesser und 5 cm Höhe geeignet
- in zwei verschiedenen Größen: für bis zu 48 oder 84 Teller
- jede der vier Säulenseiten mit Hilfe der Verstellschrauben einzeln einstellbar
- zusammenklappbar, speziell für die Vermietung, Cateringbetriebe sowie bei wenig vorhandenem Platz konstruiert
- einfache Reinigung

ADE-Art.-Nr.	Modell	Maße (B x T)	Höhe	Teller
4664	TS-F48Z	60 x 60 cm	128 cm	48
4665	TS-F84Z	60 x 60 cm	192 cm	84

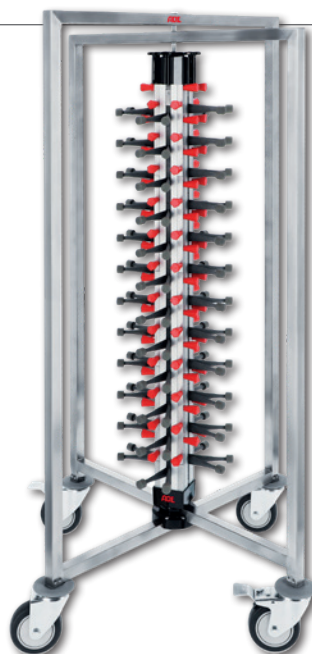

ADE
PROFESSIONAL

„Kölner Stange“, 26 cl

- geeicht 0,2 l
- VE: 12 St./Kt.

Table Rock-Art.-Nr.
700320B



„Amsterdam Longdrink“, 27 cl

- geeicht 0,2 l
- VE: 6 St./Kt.

Table Rock-Art.-Nr.
ARC 44235



TABLE ROC®

„Düsseldorfer Altbierbecher“, 24 cl

- geeicht 0,2 l
- VE: 12 St./Kt.

Table Rock-Art.-Nr.
700322



„Teutoburger Bierseidel“, 40 cl

- geeicht 0,3 l
- VE: 6 St./Kt.

Table Rock-Art.-Nr.
805300



„Isar Maßkrug“, 126,5 cl

- geeicht 1 l
- VE: 6 St./Kt.

Table Rock-Art.-Nr.
ST 04533808667



„Bayern Weizenbiertglas“, 69 cl

- geeicht 0,5 l
- VE: 6 St./Kt.

Table Rock-Art.-Nr.
ARC 37111



„Wachtmeister Shot“, 2,8 cl

- geeicht 0,2 cl
- VE: 24 St./Kt.

Table Rock-Art.-Nr. 704620



„Wachtmeister Shot“, 5,6 cl

- geeicht 2 cl und 4 cl
- VE: 12 St./Kt.

Table Rock-Art.-Nr.
704624



Weinkelch, 36 cl

- geeicht 0,1 l und 0,2 l
- VE: 24 St./Kt.

Table Rock-Art.-Nr.
ARC X0880



Weinkelch, 48 cl

- geeicht 0,1 l und 0,2 l
- VE: 16 St./Kt.

Table Rock-Art.-Nr.
ARC X0882



Sektkelch, 19 cl

- geeicht 0,1 l
- VE: 28 St./Kt.

Table Rock-Art.-Nr.
ARC X0884



Bierglasträger

- Polypropylen
- Ø: 36 cm
- WAS-Art.-Nr. 9215360**



Getränkedispenser

- Chromnickelstahl
- Volumen: 2 x 3 l
- Maße: 41,5 x 31,5 x 50 cm
- WAS-Art.-Nr. 9930230**



Abtropfblech

- Chromnickelstahl
- Maße: 30 x 20 x 3 cm
- 2-teilig
- WAS-Art.-Nr. 9989300**



Kaffeemaschine Typ TH

- ohne Isolierkanne
- ohne Wasseranschluss
- Leistung 19 l/h
- ca. 152 Tassen
- Brühzeit: 2,2 l/7 min
- Stromanschluss: 230 V
- Leistung: 2,31 kW
- Maße (B x T x H): 235 x 406 x 545 mm
- D-Art.-Nr. 5076856**



Kaffeemaschine Typ Mondo

- inkl. 2 Glaskannen
- ohne Wasseranschluss
- 1 Brühsystem
- 2 Warmhalteplatten
- Leistung: ca. 18 l/h
- ca. 144 Tassen
- Brühzeit: 1,7 l/5 min
- Stromanschluss: 230 V
- Leistung: 2,14 kW
- Maße (B x T x H): 195 x 406 x 446 mm
- D-Art.-Nr. 5076914**

**BRIVILOR
BONAMAT**



Isolierkanne 2,2 l „Furento“

- für Th, mit Druckhebel
- Gehäuse Edelstahl rostfrei
- vakuumisoliertem Edelstahl-Innenzylinder
- Höhe: 378 mm
- Ø: 164 mm
- **D-Art.-Nr. 5076863 (schwarz)**
- **D-Art.-Nr. 5076865 (silber)**
- **D-Art.-Nr. 5076866 (silber mit Glaseinsatz)**



Glaskanne 1,7 l

- für Mondo 1+2
- mit Deckel
- D-Art.-Nr. 5076948**



Filterkörbchen

- für Kaffeemaschinen Typ „Mondo“ und „TH“
- Ø: 85/245 mm
- VE: 1000 St./Kt.
- D-Art.-Nr. 5076930**



Kaffeekanne

- Chromnickelstahl
- **Volumen: 0,3 l**
WAS-Art.-Nr. 1001035
- **Volumen: 0,6 l**
WAS-Art.-Nr. 1001060



Isolierkanne

- Chromnickelstahl
- **Volumen: 0,6 l, H: 135 mm**
WAS-Art.-Nr. 3812 030
- **Volumen: 0,6 l, H: 195 mm**
WAS-Art.-Nr. 3812 060
- **Volumen: 1 l, H: 205 mm**
WAS-Art.-Nr. 3812 100



Pumpkanne „Airpot“, ca. 3 l

- Gehäuse Edelstahl, rostfrei, satiniert
- Kunststoffteile schwarz
- bruch- und stossfest
- doppelwandig
- Höhe: 370 mm
- Ø: 151 mm
- D-Art.-Nr. 1854008**



o. Abb. Entkalker

- geeignet für alle Kaffee-Vollautomaten, Espressomaschinen, Filter-Kaffeeautomaten, Dampfreinigungsgeräte und Dampf-Bügelstationen
- 250 ml Fl.
- D-Art.-Nr. 5077453**

Besteck Serie „Omori“

- Chromstahl
- VE: 12 St./Kt.

WAS-Art.-Nr. Bezeichnung

297000	Messer
297001	Gabel
297002	Löffel
297003	Kaffeeelöffel
297004	Kuchengabel



Besteck Serie „NP80“

- Chromstahl
- VE: 12 St./Kt.

WAS-Art.-Nr. Bezeichnung

500000	Messer
501000	Gabel
502000	Löffel
503000	Kaffeeelöffel
504000	Kuchengabel



Besteck Serie „Bistro Trend“

- Chromstahl
- VE: 12 St./Kt.

WAS-Art.-Nr. Bezeichnung

540000	Messer
541000	Gabel
542000	Löffel
543000	Kaffeeelöffel
544000	Kuchengabel



Besteck Serie „Scandinave“

- Chromstahl, 18/0 rostfrei
- VE: 12 St./Pä.

D-Art.-Nr. Bezeichnung

1800010	Messer
1800101	Gabel
1800200	Löffel
1800309	Kaffeeelöffel
1800358	Kuchengabel



WMF-Besteck Serie „Tessa“

- Cromargan 18/10
- VE: 12 St./Kt.



Art.-Nr.	Bezeichnung	Länge
54.8903.6049	Menümesser	20,3 cm
54.8902.6040	Menügabel	20,5 cm
54.8901.6040	Menülöffel	20,5 cm
54.8907.6040	Kaffeeelöffel	14,5 cm
54.8964.6040	Kuchengabel	15,5 cm
54.8906.6049	Vorspeisen-/Dessertmesser	21 cm
54.8905.6040	Vorspeisen-/Dessertgabel	18,5 cm
54.8904.6040	Vorspeisen-/Dessertlöffel	18,5 cm
54.8910.6040	Dessertlöffel	16 cm
54.8909.6040	Espresso-/Mokkalöffel	11 cm
54.8966.6049	Brot-/Buttermesser	17,4 cm
54.8972.6040	Limolöffel	22 cm
54.8989.6040	runder Suppenlöffel	17,8 cm



Mehrwegbesteck, PS

- nach EN 12875-1 + 2
- spülmaschinengeeignet
- temperaturbeständig:
-5 bis +80 °C
- VE: 2000 St./Kt.



Bez.	Länge	weiß D-Art.-Nr.	schwarz D-Art.-Nr.
Messer	18 cm	0571270	0571275
Gabel	18 cm	0571280	0571285
Löffel	18 cm	0571290	0571295
Kaffeeelöffel	12,5 cm	0571300	–



Holzbesteck, Birke eco Line

- VE: 100 St./Bt.

D-Art.-Nr. Bezeichnung Länge

1581006	Messer	165 mm
1581003	Gabel	160 mm
1581005	Löffel	160 mm



Holzgabel Pommes Frites

- 85 mm
 - VE: 1000 St./Box
- D-Art.-Nr. 0570051**



Salat-/Menüschalen, Bagasse

- Volumen: 710 ml
- mikrowellengeeignet, kompostierbar
- VE: 8 x 50 St./Kt.

D-Art.-Nr. 0411700



Weitere Artikel finden Sie
in unserem Themenkatalog
VERPACKUNG

Teller rund, Bagasse

D-Art.-Nr.	Maße Ø	VE/Kt.
0411690	230 mm	10 x 50 St.



Menüboxen, Bagasse

D-Art.-Nr.	Bezeichnung	Maße (B x T x H)	VE/Kt.
0411660	ungeteilt	230 x 230 x 75 mm	4 x 50 St.
0411670	3-geteilt	230 x 230 x 75 mm	4 x 50 St.



Lunchboxen, Bagasse

D-Art.-Nr.	Bezeichnung	Maße (B x T x H)	VE/Kt.
0411675	ungeteilt	230 x 150 x 75 mm	5 x 50 St.
0411680	2-geteilt	230 x 150 x 70 mm	5 x 50 St.



Hamburgerbox, Bagasse

D-Art.-Nr.	Maße (B x T x H)	VE/Kt.
0411650	150 x 150 x 75 mm	10 x 50 St.



Pappteller/-schalen

- 1 Frischfaser, weiß
- 2 Kraftpapier, braun
- 3 Triplex, weiß



①	②	③	D-Art.-Nr.	D-Art.-Nr.	D-Art.-Nr.	Form	Maße	VE/Kt.
			0472555	0472556	-	eckig	80 x 180 + 30 mm, mit Abriss	12 x 250 St.
			0472571	0472572	-	eckig	90 x 150 + 30 mm, mit Abriss	12 x 250 St.
			0472560	0472561	-	eckig	80 x 230 mm	10 x 250 St.
			0472563	0472564	0472565	eckig	90 x 150 mm	12 x 250 St.
			0472595	0472596	0472589	eckig	100 x 160 mm	12 x 250 St.
			0472609	0472610	0472605	eckig	110 x 170 mm	6 x 8 x 250 St.
			0472635	0472636	0472621	eckig	130 x 200 mm	6 x 250 St.
			0472645	0472646	0472647	eckig	110 x 240 mm	4 x 250 St.
			0472666	0472667	0472663	eckig	165 x 235 mm	4 x 250 St.
			0472704	0472703	-	eckig	90 x 90 x 30 mm	8 x 250 St.
			0472753	0472754	-	eckig	130 x 175 x 30 mm	4 x 250 St.
			0472779	0472780	-	eckig	90 x 140 x 30 mm	8 x 250 St.
			0472852	0472853	-	oval	90 x 160 x 30 mm	8 x 250 St.
			0472878	0472879	-	oval	105 x 175 x 30 mm	8 x 250 St.
			0472894	0472895	-	oval	110 x 190 x 35 mm	4 x 250 St.
			0472928	0472929	-	oval	125 x 205 x 35 mm	4 x 250 St.
			0472943	0472944	-	oval	140 x 220 x 37 mm	4 x 250 St.
			0472951	0472952	-	oval	150 x 230 x 20 mm	10 x 100 St.
			0472975	0472976	-	rund	Ø 180 mm	10 x 100 St.
			0472998	0472999	-	rund	Ø 230 mm	5 x 100 St.

Mehrweg Suppenschalen

- PP, weiß, mit Griffen, Ø: 155 mm
- spülmaschinengeeignet
- nach EN 12875-1 +2 als Mehrweg zertifiziert
- temperaturbeständig: 0 bis 100 °C
- VE: 1000 St./Kt.

- 350 ml, D-Art.-Nr. 0572770
- 500 ml, D-Art.-Nr. 0572775
- 750 ml, D-Art.-Nr. 0572780



Besteckkasten

- PP, grau
- 4 Fächer, mit Griffband
- spülmaschinenfest
- Maße: 530 x 330 x 100 mm

D-Art.-Nr. 1800900



Deckeldispenser für 10 l Eimer

- Dispenser aus Kunststoff, Deckel aus Edelstahl
- völlig zerlegbar, einfach zu reinigen, selbstansaugend
- Ansaugrohr auf jede Länge kürzbar
- Dosierung einstellbar bis 30 g
- Deckel Ø: 265 mm
- ebenfalls montierbar in alle Edelstahldeckel für Kunststoffeimer oder in Kombination mit einem Kunststoffeimer

D-Art.-Nr. 1845064

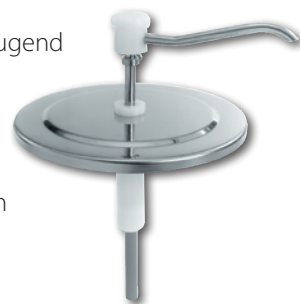

NEOdis Dispenser 6 l Combiset

- mit CNS-Behälter, Bajonettverschluss
- Behälter aus Edelstahl 18/10
- tiefgezogen (ohne Schweißnähte)
- Dosierung Edelstahl-Dispenser: 5–35 g
- Maße: Ø 180 mm, H: 265 mm

D-Art.-Nr. 1845032



NEOdis Hebeldispenser für 10 l Eimer

- mit Bajonettverschluss
- vollständig aus Edelstahl
- Dosierung: 5–40 g
- Deckel Ø: 265 mm

D-Art.-Nr. 1845024



Quetschflaschen, PE

- 700 ml
- mit Schraubdeckel und Kappe
- Ø: 65 mm
- H: 240 mm

• gelb, D-Art.-Nr. 1845076

• rot, D-Art.-Nr. 1845077



Interfold Servietten, N4

- hochweiß, 1-lagig, geprägt
- Maße gefaltet: 165 x 108 mm
- VE: 8 x 5 x 225 St./Kt.

D-Art.-Nr. 0460258



Xpressnap Fit® Tischspender

- Kunststoff, schwarz
- Füllstandsanzeige
- Maße (B x T x H): 141 x 113 x 170 mm

Tork-Art.-Nr. 272900



Xpressnap Fit® Spenderserviette

- 2-lagig
- 100 % aus recycelten Fasern
- Maße: 213 x 165 mm
- VE: 6 x 720 St./Kt.

• natur, Tork-Art.-Nr. 12830

• weiß, Tork-Art.-Nr. 15830



Prägeservietten Zellstoff

- hochweiß, 1-lagig, 1/4 Falz
- Maße: 330 x 330 mm
- VE: 10 x 500 St./Kt.

D-Art.-Nr. 0460166



Papiertischtuch

- weiß
- geprägt, Rollenware
- Maße (B x L): 100 cm x 50 m
- VE: 6 Ro./Kt.

D-Art.-Nr. 0443101

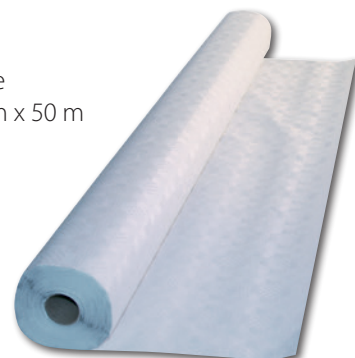

Serviettenspender

- Edelstahl
- Höhe: 18 cm
- für 33er Servietten mit 1/8 Falzung

WAS-Art.-Nr. 1450002



Salatschüssel

- ABS, schwarz
 - sechseckig
 - Volumen: 1,8 l
 - höchste Bruchfestigkeit
 - spülmaschinenfest
 - stapelbar
 - Ø: 18 cm, Höhe: 9,5 cm
- D-Art.-Nr. 1519002**

rigaflex



Glasschüssel

- gehärtet
- stapelbar
- spülmaschinengeeignet



WAS-Art.-Nr.	Volumen	Ø	Höhe
1776060	0,03 l	6 cm	2,5 cm
1776075	0,07 l	7,5 cm	3,5 cm
1776090	0,14 l	9 cm	4 cm
1776105	0,22 l	10,5 cm	5 cm
1776125	0,36 l	12,5 cm	5,8 cm
1776140	0,52 l	14 cm	6,5 cm
1776170	1,10 l	17 cm	8 cm
1776200	1,60 l	20 cm	9,5 cm

Melaminschüssel

- schwarz
 - achteckig
 - Volumen: 1,5 l
 - bruchunempfindlich
 - spülmaschinengeeignet
 - Ø: 19,5 cm, Höhe: 7,6 cm
- D-Art.-Nr. 1522500**

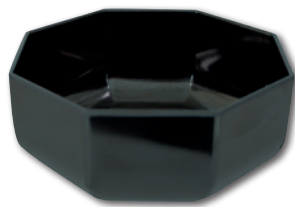

Schale, PP

- 8-eckig
- Maße: 260 x 170 x 80 mm

- schwarz, D-Art.-Nr. 1522250
- weiß, D-Art.-Nr. 1522260

SOREL



Salatlöffel

- mit Haken
- spülmaschinengeeignet bis max. 95 °C
- Gewicht: 28 g
- Länge: 24 cm

D-Art.-Nr.	Farbe
1359400	weiß
1359405	schwarz
1359410	klar



Universalzange HACCP Tongs

- Chromnickelstahl
- matte Antirutschummantelung

WAS-Art.-Nr.	Farbe	Länge
1542 023	weiß	23 cm
1542 423	orange	23 cm
1542 623	schwarz	23 cm

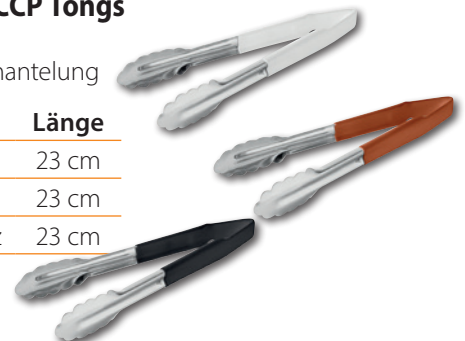

Gebäckzange

- Chromnickelstahl
- Länge: 18 cm

WAS-Art.-Nr. 1596180



Schnittengreifer/Ablegezange

- PP, weiß
- Maße: 45 x 90 mm

D-Art.-Nr. 1340173



Bratwurstzange

- Buchenholz
- quer gerillt
- lebensmittelecht

- Länge: 32 cm, D-Art.-Nr. 1583053
- Länge: 40 cm, D-Art.-Nr. 1583095



Snackwelle

- Chromnickelstahl
- mit 7 Ablagen
- Maße: 57 x 17 x 4,5 cm

WAS-Art.-Nr. 1667007



Etagère

- Chromnickelstahl
- 3-stufig
- Höhe: 46 cm

WAS-Art.-Nr. 1418003



Brezel-/Wurstständer

- Chromnickelstahl
- 6-armig
- Höhe: 51 cm

WAS-Art.-Nr. 9771500

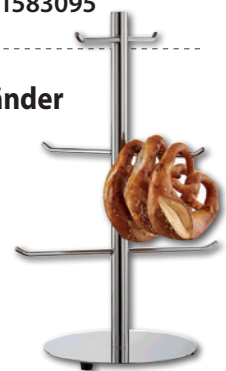

Naturschieferplatten

- Maße: 25 x 25 cm
WAS-Art.-Nr. 3314250
- Maße: GN 1/2
WAS-Art.-Nr. 3310012



- Maße: GN 1/4
WAS-Art.-Nr. 3310014

Tischkorb WEAVER PRO, rund

- Polypropylen, Holzoptik
- Ø: 29 cm
- Höhe: 7 cm
- WAS-Art.-Nr. 5074229



Tischkorb WEAVER PRO, rechteckig

- Polypropylen, Holzoptik
- Maße (L x B x H): 31 x 21 x 7 cm
- WAS-Art.-Nr. 5070031



Servierplatten oval

- Chromnickelstahl
- Maße: 30 x 22 cm
WAS-Art.-Nr. 1200300
- Maße: 40 x 26 cm
WAS-Art.-Nr. 1200400



Partyplatte GN 1/1 „Classic“

- Metall verchromt
- mit Liniendekor, Rand eingerollt
- D-Art.-Nr. 1537324



Serviertablett

- Edelstahl, mit Dekorrand
- Maße (L x B): 35 x 24 cm
D-Art.-Nr. 1537307
- Maße (L x B): 42 x 31 cm
D-Art.-Nr. 1537208
- Maße (L x B): 50 x 36 cm
D-Art.-Nr. 1537109



Platten und Deckel R-PET, octagonal

- Platten schwarz marmoriert
- Deckel klar, 8-eckig

D-Art.-Nr.	Bezeichnung	Maße	VE/Kt.
1535301	Platte	27 x 19 cm	50 St.
1535327	Platte	36 x 24 cm	50 St.
1535328	Deckel	36 x 24 x 5,5 cm	50 St.
1535343	Platte	46 x 30 cm	50 St.
1535344	Deckel	46 x 30 x 7 cm	50 St.
1535345	Platte	55 x 38 cm	50 St.



Platten und Deckel R-PET, rund

- Platten schwarz marmoriert
- Deckel klar



D-Art.-Nr.	Bezeichnung	Maße Ø	VE/Kt.
1535348	Platte	30 cm	50 St.
1535349	Deckel	32 cm	50 St.
1535350	Platte	34 cm	50 St.
1535355	Platte	46 cm	50 St.
1535356	Deckel	46 cm	50 St.



Set Platte und Deckel R-PET

- Platte schwarz, Deckel klar
- mit Deckel stapelbar
- Maße: 55 x 37 cm
- VE: je 25 St./Kt.

D-Art.-Nr.
1535646



Platte R-PET, octagonal

- schwarz
- Maße: 55 x 38 cm
- VE: 5 St./Pk.

D-Art.-Nr. 1535378

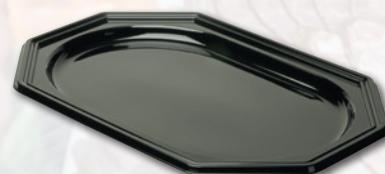

Novelis

Servier- und Partyplatten, Alu

D-Art.-Nr.	Maße	VE/Kt.
1510015	333 x 223 mm	100 St.
1510056	445 x 295 mm	60 St.
1510080	545 x 360 mm	50 St.
1510500	333 x 223 mm	10 x 5 St./Pk.
1510551	445 x 295 mm	10 x 5 St./Pk.
1510585	545 x 360 mm	10 x 5 St./Pk.



Tablett „FROSTFIRE“

- Aluminium
- schwarz/silber
- antihafbeschichtet

D-Art.-Nr.	Größe	Maße
1513300	GN 1/1	530 x 325 x 30 mm
1513350	GN 1/2	325 x 265 x 30 mm



Essbrett

- Akazie mit 2 Edelstahl-Saucieren
- Maße: 420 x 270 x 16 mm

D-Art.-Nr. 1565100



Saucieren sind zur besseren Reinigung leicht entnehmbar!

GN Roll Top

- CNS
- mit Deckel
- Höhe: 180 mm

WAS-Art.-Nr. 1460213

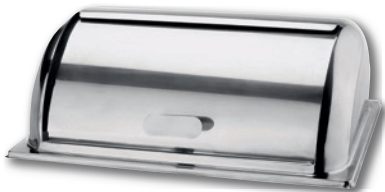

Warmhaltegerät GN 1/1 Chef

- CNS poliert, Inhalt: ca. 9 l
- inkl. GN 1/1 Behälter und 2 Brennpastenbehältern
- Maße (L x B x H): 600 x 350 x 320 mm

D-Art.-Nr. 1474451



Elektro Chafing Dish GN 1/1

- CNS, Polypropylen
- Maße (L x B x H): 640 x 350 x 260 mm

WAS-Art.-Nr. 1460004



Brennpastenbehälter

- CNS
- Ø: 95 mm, H: 63 mm

D-Art.-Nr.: 1474709



dagema

Sicherheitsbrennpaste Ethanol

- konstante Wärme
- geruchsfrei, sparsam im Verbrauch
- 200 g Do., reicht für ca. 2,5 Std.

D-Art.-Nr. 1476060



dagema

Gastro-Brenner-Flüssigkeit

- Brennflüssigkeit auf Ethanolbasis
- lange Brenndauer und sparsamer Verbrauch
- zur Verwendung in Spezial-Brennbehältern
- 1 l Fl.

D-Art.-Nr. 1476106



Helloflam Brennebehälter

- für ca. 200 ml Brennflüssigkeit
- abgekühlt wiederbefüllbar

D-Art.-Nr. 1474714



Helloflam Brennflüssigkeit

- Brennflüssigkeit auf Ethanolbasis
- zur Verwendung in Spezial-Brennbehältern
- 1 l Fl.

D-Art.-Nr. 1476105



Elektroheizung für Chafing Dishes

- Edelstahl
- 450 W/230 V

D-Art.-Nr. 1474808



GN Behälter und Deckel CNS

- temperaturbeständig von -40 bis +280 °C
- Deckel ohne Aussparung
- Importware



GN 1/1

D-Art.-Nr.	Bezeichnung	Tiefe
1523150	Behälter, 2,5 l	20 mm
1523152	Behälter, 5 l	40 mm
1523154	Behälter, 9 l	65 mm
1523156	Behälter, 14 l	100 mm
1523158	Behälter, 21 l	150 mm
1523160	Behälter, 28 l	200 mm
1523162	Deckel	
1523163	Deckel, mit Dichtung	

GN 1/2

D-Art.-Nr.	Bezeichnung	Tiefe
1523164	Behälter, 1 l	20 mm
1523166	Behälter, 2 l	40 mm
1523168	Behälter, 4 l	65 mm
1523170	Behälter, 6 l	100 mm
1523172	Behälter, 8,75 l	150 mm
1523174	Behälter, 11,65 l	200 mm
1523178	Deckel	
1523179	Deckel, mit Dichtung	

GN 1/3

D-Art.-Nr.	Bezeichnung	Tiefe
1523184	Behälter, 2,5 l	65 mm
1523186	Behälter, 4 l	100 mm
1523188	Behälter, 5,7 l	150 mm
1523190	Behälter, 7 l	200 mm
1523192	Deckel	
1523193	Deckel, mit Dichtung	

GN 1/4

D-Art.-Nr.	Bezeichnung	Tiefe
1523198	Behälter, 1,8 l	65 mm
1523200	Behälter, 2,8 l	100 mm
1523202	Behälter, 4 l	150 mm
1523204	Behälter, 5,5 l	200 mm
1523206	Deckel	

GN 1/6

D-Art.-Nr.	Bezeichnung	Tiefe
1523212	Behälter, 1 l	65 mm
1523214	Behälter, 1,6 l	100 mm
1523216	Behälter, 2,4 l	150 mm
1523218	Behälter, 3 l	200 mm
1523220	Deckel	
1523221	Deckel, mit Dichtung	

GN 2/3

D-Art.-Nr.	Bezeichnung	Tiefe
1523226	Behälter, 5,5 l	65 mm
1523228	Behälter, 8,4 l	100 mm

GN 1/9

D-Art.-Nr.	Bezeichnung	Tiefe
1523242	Behälter, 1 l	100 mm

GN Behälter und Deckel CNS

- temperaturbeständig von -40 bis +280 °C
- Deckel ohne Aussparung und Dichtung
- Made in Germany



D-Art.-Nr.	Bezeichnung	Größe	Tiefe
1523012	Behälter	GN 1/1	65 mm
1523018	Deckel	GN 1/1	
1523022	Behälter	GN 1/2	65 mm
1523028	Deckel	GN 1/2	
1523032	Behälter	GN 1/3	65 mm
1523038	Deckel	GN 1/3	
1523042	Behälter	GN 1/4	65 mm
1523048	Deckel	GN 1/4	

Servierwagen

- Edelstahl
- 4 Lenkrollen davon 2 Feststeller
- mit Standardbereifung
- Rollen mit verzinktem Stahlgehäuse
- Tragfähigkeit: 120 kg
- max. Belastung je Bord: 80 kg
- Bordmaß: 800 x 500 mm
- Maße gesamt: 900 x 600 x 950 mm

• Mod. Sw 8x5-2, mit 2 Borden

- Etagenabstand: 585 mm
- Gewicht: 15 kg

D-Art.-Nr. 5713169



• Mod. Sw 8x5-3, mit 3 Borden

- Etagenabstand: 275 mm
- Gewicht: 18 kg

D-Art.-Nr. 5713177



Servierwagen

- Edelstahl
- 4 Lenkrollen, davon 2 Feststeller
- mit Polyamidbereifung (non-marking)
- Tragfähigkeit: 75 kg/Bord
- Etagenabstand: 560 mm
- Maße Borde (B x T): 800 x 530 mm
- Maße gesamt (B x T x H): 895 x 625 x 960 mm

D-Art.-Nr. 5712114

**TOURNUS
EQUIPEMENT**



Bain-Marie, elektrisch

- CNS
- für GN 1/1
- 150 mm tief
- steckerfertig
- Stromanschluss: 230 V
- Leistung: 1,2 kW

D-Art.-Nr. Bezeichnung

1474003 ohne Ablasshahn

1474004 mit Ablasshahn

Bartscher
seit 1876



Glühweintopf/Einkochtopf

- mit Ablasshahn
- inkl. 1 Rost
- Volumen: 28 l
- stufenlose Temperaturregelung 30 bis 100 °C

D-Art.-Nr. 5076750

Bartscher
seit 1876



Suppentopf, elektrisch

- Stahl, schwarz lackiert
- Volumen: 9 l
- Ø 32 cm
- Höhe: 360 mm

D-Art.-Nr. 1474661



Suppentopf, elektrisch

- Stahl, schwarz lackiert
- Volumen: 10 l
- Ø 38 cm
- Höhe: 365 mm

D-Art.-Nr. 1474663



Wurstwärmer, CNS

- inkl. Rost, Heizplatte, Kaltgriff
- thermostatische Regelung 30 bis 110 °C
- stufenlos einstellbar
- ohne Wasserablaufhahn
- Inhalt: ca. 11 l (8 l effektiv)
- Stromanschluss: 230 V
- Leistung: 1 kW
- Maße (B x T x H): 280 x 350 x 290 mm

D-Art.-Nr. 5450008



Wurstbräter, CNS

- 3-flammig, Tischmodell
- mit Piezo-Zündung
- Leistung: 12 kW

**ACTIVA
MASTERCOOK**

D-Art.-Nr.	Lieferumfang	Maße
5423020	mit Rost und Schlauch	645 x 524 x 250 mm
5423070	mit Pfanne und Schlauch	640 x 520 x 290 mm



o. Abb.

Zubehör für Wurstbräter

- | | | |
|--|------------------------------------|--|
| • Pfanne
D-Art.-Nr. 5423022 | • Handknebel
D-Art.-Nr. 5423024 | • Brennröhre, links
D-Art.-Nr. 5423025 |
| • Rost mit Zubehör
D-Art.-Nr. 5423023 | • Steckfüße
D-Art.-Nr. 5423021 | • Brennröhre, mittel u. rechts
D-Art.-Nr. 5423026 |



Fritteuse Snack III, Edelstahl

- inkl. 1 Korb und 1 Deckel
- Beckeninhalt: 8 l
- Korbinhalt: 5,5 l
- Stromanschluss: 230 V
- Leistung: 3,25 kW
- Maße (B x T x H): 305 x 620 x 340mm

D-Art.-Nr. 5422730



Fritteuse IMBISS I, CNS

- inkl. 1 Korb und 1 Deckel
- Beckeninhalt: 8 l
- Korbinhalt: 5,5 l
- mit Ablasshahn
- Stromanschluss: 230 V
- Leistung: 3,25 kW
- Maße (B x T x H): 290 x 550 x 410mm

D-Art.-Nr. 5422731



Fritteuse IMBISS II, CNS

- inkl. 2 Körbe und 2 Deckel
- Beckeninhalt: je 8 l
- Korbinhalt: je 5,5 l
- mit Ablasshahn
- Stromanschluss: 230 V
- Leistung: 2 x 3,25 kW
- zwei getrennte Steckdosen erforderlich
- Maße (B x T x H): 580 x 550 x 410mm

D-Art.-Nr. 5422732



Currywurstschneider elektr. Nirosa

- mit Doppelmesser, werkzeuglos entnehmbar zur einfachen, hygienischen Reinigung
- Stromanschluss: 230 V
- Leistung: 120 W

D-Art.-Nr. 5075304

- **passendes Ersatzmesser**
D-Art.-Nr. 5075312



Gewürzstreuer, Aluminium

- mit Schraubdeckel

• 300 ml

- Ø: 65 mm, Höhe: 106 mm
- Lochung: 2 mm

D-Art.-Nr. 1357409

• 600 ml, halsförmig

- Ø: 80 mm, Höhe: 190 mm

D-Art.-Nr. 1359066



Burger & Steak Press

- Edelstahl
- extra große Fläche
- Anti-Rutsch Softgrip-Griff
- Maße (L x B x H): 190 x 130 x 80 mm

D-Art.-Nr. 1351695



Bull Fork Steakchamp

- Zinkdruckguss
- matt verchromt
- Gewicht: 390 g

D-Art.-Nr. 1800540



Flip & Cut Spatula & Wender, Steakchamp

- Wender mit echter Kochmesser-schneide
- inkl. Klingenschutz aus Kunststoff
- Anti-Rutsch Softgrip Griff

D-Art.-Nr. 1800545



Transportkartons

- dekorativer Speisentransport
- mit Sichtfenster
- Design: gedeckter Tisch

D-Art.-Nr. Maße

1514124	360 x 250 mm
1514181	460 x 310 mm
1514306	550 x 375 mm

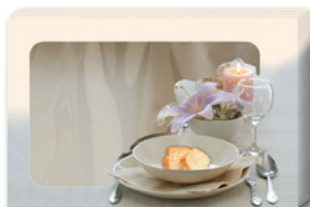

paperfloc easyAkku Fresh 660 g

- Maße: 155 x 175 x 30 mm
- VE: 30 St./Kt.

D-Art.-Nr. 1514703



Speisetransportbehälter Etol/Dagama

- isolierter Speisetransportbehälter für die professionelle Verteilung von Speisen
- grau/RAL 7039
- Frontlader
- 12 Auflagesicken aus Kunststoff
- Maße (L x B x H): 639 x 446 x 560 mm

dagama



D-Art.-Nr.	Bezeichnung	Beschreibung	Temperaturbereich	Gewicht
1415355	52 gn	unbeheizt	-20 bis +100 °C	11,7 kg
1415360	52 gn hot	aktiv beheizt, regelbar	20 bis 85 °C	14,4 kg
1415365	52 gn hot light	beheizt, selbstregelnd	80 °C	14,4 kg



Speisetransportbehälter blu'box 26

- Material: Polypropylen
- standard, passiv, unbeheizt, Toplader
- ausklappbare Tragegriffe und Bügelverschlüsse
- Farbe: blau metallic mit braunroten Beschlägen
- Temperatureinsatzbereich: -20 bis +100 °C
- Gewicht: 6,8 kg
- Maße (L x B x H): 630 x 370 x 308 mm

D-Art.-Nr. 1415330



Etol-Heizungs-Kit

- selbstregelnd, kurze Aufheizzeit
- für umluftbeheizte Speisetransportbehälter von B.Pro
- mit Tenax-Verschlüssen
- IPX4-Klassifizierung und VDE-Prüfung
- inkl. Zubehör zum Einbau

D-Art.-Nr. 7105200



B.PROTHERM BLT 620 KBUH

- Frontlader
- Umluft-Heiz-Modul
- Betriebszustandsanzeige „Power“
- elektr. Temperaturbegrenzung auf max. 90 °C
- Kapazität: 2 x GN 1/1-200 oder 3 x GN 1/1-150
- ohne Tür spülmaschinentauglich
- Gewicht: 19,5 kg
- Maße: 692 x 440 x 660 mm

D-Art.-Nr. 1415306



EPP-Box für Euronorm-Behälter

- schwarz, inkl. Deckel
- mit Deckel stapelbar
- wasserdichte Innenoberfläche, spülmaschinengeeignet
- mit Griffmulden, verplombbar

• für E3-Kästen

Maße (B x T x H):
560 x 360 x 275 mm
D-Art.-Nr. 1515262

• für E2-Kästen

Maße (B x T x H):
560 x 360 x 175 mm
D-Art.-Nr. 1515260



EPP Box GN 1/1 Gastrostar

- schwarz, inkl. Deckel
- mit Deckel stapelbar
- Temperaturbereich: –40 bis +120 °C
- wasserdichte Innenoberfläche, spülmaschinengeeignet
- mit Griffmulden
- Maße (B x T): 600 x 400 mm

D-Art.-Nr.	Höhe
1515205	230 mm
1515221	280 mm



EPP Box GN 1/1 ECO

- schwarz, inkl. Deckel
 - mit Deckel stapelbar
 - mit Griffmulden
 - Maße (L x B x H): 600 x 400 x 305 mm
- D-Art.-Nr. 1515210



EPP Torten-/Pizzabox

- schwarz, inkl. Deckel
 - mit Deckel stapelbar
 - mit Griffmulden
 - Maße (L x B x H): 410 x 410 x 325 mm
- D-Art.-Nr. 1515253

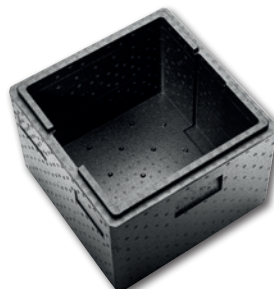

EPP Kühlaufsatzrahmen, GN 1/1

- für GN Akkus
- D-Art.-Nr. 1515035



ThermoCell Kühl-/Wärmeakkus, GN 1/2

- Gewicht: 1,36 kg
- Maße: 325 x 265 x 25 mm



D-Art.-Nr.	Bezeichnung	Temp.-Bereich	Anwendungsbereich
1515000	FROZEN	–18 bis –10 °C	tiefgefrorenes Fleisch/Fisch/Lebensmittel, Speiseeis in Fertigverpackungen
1515005	COLD	–9 bis –3 °C	kühlbedürftiges Fleisch/Fisch, Speiseeis zum Ausportionieren
1515010	SENSITIVE	–3 bis +4 °C	Milchprodukte, roheihaltige Lebensmittel, Eiprodukte
1515015	FRIDGE	0 bis +8 °C	Gemüse, Molkereierzeugnisse (z. B. Butter, Frischkäse, Weichkäse)
1515020	AMBIENT	10 bis 20 °C	sensibles Gebäck, Schokolade
1515025	HOT	65 bis 75 °C	abgefüllte Speisen (z. B. Kinderbetreuung)
1515030	HOT PREMIUM	65 bis 85 °C	abgefüllte Speisen (z. B. Bereich Healthcare)



// Mitarbeiterschutz / Hygiene / Reinigung

Overall nach HACCP

- weiß
- Mischgewebe: 65 % PES/35 % BW
- ca. 245 g/m²
- verdeckte Druckknopfleiste
- innenliegende Brusttasche, verschließbar
- Ärmel verstellbar mit Druckknöpfen
- Haushaltswäsche bis 60 °C
- Industriegwäsche bis ca. 85 °C

D-Art.-Nr. Größe

1075803	48
1075811	50
1075829	52
1075837	54
1075845	56
1075852	58
1075860	60
1075878	62
1075886	64



Herrenmantel nach HACCP, kurz

- weiß
- Mischgewebe: 65 % PES/35 % BW
- ca. 245 g/m²
- verdeckte Druckknopfleiste
- innenliegende Brusttasche, verschließbar
- Ärmel verstellbar mit Druckknöpfen
- Haushaltswäsche bis 60 °C
- Industriegwäsche bis ca. 85 °C

D-Art.-Nr. Größe

1076611	48
1076629	50
1076637	52
1076645	54
1076652	56
1076660	58
1076678	60
1076686	62



Stechschuttschürze „Bolero“

- komplett aus Edelstahl
- beste Passform und hoher Tragekomfort
- inkl. Hüftgurt
- leicht und rückstandsfrei zu reinigen
- Leistungsklasse 2 gemäß DIN EN 13998:2003
- extra leichte niroflex-Qualität
- Ringdurchmesser: 7,0 mm
- Drahtstärke: 0,70 mm
- Gewicht: 1,8 kg
- Größe: 90 x 55 cm
- empfohlen bis 110 cm Brustumfang

D-Art.-Nr.
1084037

niroflex
premium protection



Schürze „Dagama Export TOP“

- weiß, gesäumt
- Gewebe: Polyester
- Beschichtung: Naturkautschuk beidseitig beschichtet
- Baumwollstoffbänder/Körperband
- Nackenband fest vernietet
- verstärkte Ösen

D-Art.-Nr. Größe in cm

1035054	100 x 100
1035062	105 x 100
1035070	110 x 100
1035088	115 x 100
1035096	120 x 100
1035104	125 x 100
1035112	130 x 100
1035113	135 x 100
1035114	140 x 100



dagama

Schürzenhänger

- Edelstahl
- 2 verschiebbare Einhängeösen
- doppelter Aufhängehaken
- Maße (B x H): 1116 x 785,9 mm

D-Art.-Nr. 1369156



Purofort-Stiefel „MultiGrip“

- weiß, mit Stahl-Zehenschutzkappe
- antistatische, hochwertigste, rutschfeste Außensohle
- glatte Oberfläche – daher sehr leicht zu reinigen
- beständig gegen Chemikalien, Blut, Öle u. Fette
- antibakterielles Innenfutter
- speziell entwickelt für den Einsatz von orthopädischen Einlegesohlen (Damen u. Herren)
- für (halb-)fest verunreinigte Bereiche
- außergewöhnliche Isolation bis -20 °C
- EN ISO 20345:2011, S4 CI SRC



D-Art.-Nr.	Größe
1064189	36
1064190	37
1064191	38
1064192	39
1064193	40
1064194	41
1064195	42

D-Art.-Nr.	Größe
1064196	43
1064197	44
1064198	45
1064199	46
1064200	47
1064201	48
1064202	49/50

Schnürschuh „Limber“

- weiß, mit Komposit-Zehenschutzkappe
- Obermaterial aus wasserabweisender Mikrofaser
- Futter aus strapazierfähigem Polyester
- Sohle: rutschhemmend und stoßabsorbierend, aus PU/PU
- leicht und robust
- breite Passform
- Einlegesohle: atmungsaktiv
- CE-Norm: S2, SRC, EN ISO 20345:2011, metallfrei



D-Art.-Nr.	Größe
1068630	36
1068631	37
1068632	38
1068633	39
1068634	40
1068635	41
1068636	42

D-Art.-Nr.	Größe
1068637	43
1068638	44
1068639	45
1068640	46
1068641	47
1068642	48



Weitere Artikel finden Sie in unserem Themenkatalog KLEIDUNG



Stechschutzhandschuh „Niroflex 2000“

- Edelstahl, ohne Stulpe
- wahlweise rechts oder links tragbar
- patentierter Verschlusshaken für leichte und stufenlose Arretierung
- farbige Textilbänder zur schnellen Größenidentifikation
- leicht und rückstandsfrei zu reinigen



D-Art.-Nr.	Größe	Bandfarbe
1087005	2 XS	braun
1087006	XS	grün
1087014	S	weiß
1087022	M	rot
1087030	L	blau
1087048	XL	orange

Schnittschutzhandschuh „Panzerhand Silvernite“

- weiß, farbig gekettelter Bund
- glasfaserfrei
- Polyethylen, Polyamid, Polyester und Edelstahl
- elastisches Handgelenk
- beidseitig tragbar
- für Nahrungsmittelkontakt geeignet
- antibakteriell



D-Art.-Nr.	Größe	Bandfarbe
1085571	6, XS	grün
1085572	7, S	weiß
1085573	8, M	rot
1085574	9, L	blau
1085575	10, XL	orange

PP-Einweg-Klipphaube

- Polypropylen-Spinnvlies, latexfrei
- Größe: M
- Ø: ca. 510 mm
- VE: 100 St./Bt.

D-Art.-Nr. Farbe

1081618 weiß

1081623 blau



Weitere Größen und Farben auf Anfrage.

AMPri

PP-Einweg-Mundmaske, blau

- PP-Vlies, 3-lg, Typ IIR
- mit Nasenbügel und runden, latexfreien Gummibändern/Ohrschlaufen
- Filterleistung: > 98 %
- Medizinprodukt der Klasse I gem. Verordnung (EU) 2017/745, MD Kl. I
- Maße (L x B): 175 x 95 mm
- VE: 50 St./Box

D-Art.-Nr. 1080124



Weitere Größen und Farben auf Anfrage.

AMPri

PE-Einwegärmelschoner

- Stärke: 20 µm
- Länge: ca. 400 mm; Breite: ca. 220 mm
- mit 2-seitigem Gummizug
- latexfrei, lebensmittelunbedenklich
- PSA Kategorie I
- VE: 100 St./Bt.

D-Art.-Nr. Farbe

1034150 weiß

1034151 blau



Weitere Farben auf Anfrage.

AMPri

CPE-Einwegärmelschoner, blau

- Stärke: 40 µm
- Länge: ca. 400 mm; Breite: ca. 200 mm
- mit 2-seitigem Gummizug
- latexfrei, lebensmittelunbedenklich
- VE: 100 St./Bt.

D-Art.-Nr. 1034153



Nitril-Einweghandschuh, weiß

- puderfrei
- unsteril
- Qualität: AQL1.5
- Fingerspitzen texturiert
- lebensmittelunbedenklich
- Länge: ca. 240 mm
- VE: 100 St./Spenderbox

D-Art.-Nr. Größe

1083371 S

1083372 M

1083373 L

1083374 XL



MaiMed

Nitril-Einweghandschuh „NextGen“, blau

- puderfrei, unsteril
- Qualität: AQL1.5
- Fingerspitzen texturiert
- lebensmittelunbedenklich
- Länge: ca. 240 mm
- VE: 100 St./Spenderbox

D-Art.-Nr. Größe

1083509 S

1083510 M

1083511 L

1083512 XL



Meditrade

Nitril-Einweghandschuh, schwarz

- puderfrei, unsteril
- Qualität: AQL1.5
- Fingerspitzen texturiert
- lebensmittelunbedenklich
- Länge: ca. 240 mm
- VE: 100 St./Spenderbox

D-Art.-Nr. Größe

1083430 S

1083431 M

1083432 L

1083433 XL



MaiMed

Verbandkoffer MULTI

- ABS-Kunststoff, orange
- mit Füllung nach Norm DIN 13 169
- schlag- und bruchfest
- Wandhalterung und Gummidichtung (90°-Stopp)
- verstellbare Inneneinteilung
- verplombbar
- Maße (B x T x H): 420 x 150 x 330 mm

D-Art.-Nr. 1288006



Verbandkoffer DOMINO

- ABS-Kunststoff, orange
- mit Füllung nach Norm DIN 13 157
- schlag- und bruchfest
- Wandhalterung und Gummidichtung
- verstellbare Inneneinteilung
- verplombbar
- Maße (B x T x H): 280 x 115 x 200 mm

D-Art.-Nr. 1288001



EasyAid Pflasterspender

- Kunststoff, orange-grau
- transparenter Klappdeckel
- mit Füllung Detect I
- inkl. Montagematerial für Wandmontage
- leichte und hygienische Entnahme
- Inhalt je 30 Pflasterstrips (19 x 72 mm):
DETECT AQUATIC
DETECT AQUATIC
DETECT ELASTIC
- Maße (B x T x H): 294 x 48 x 170 mm

D-Art.-Nr. 1288030



Actiomedic® Augenspülflasche

- Natriumchloridlösung 0,9 %
- entspricht DIN EN 15 154-4
- zum Ausspülen von Fremdkörpern
- mit ergonomischem Spülkopf und Staubkappe
- Spülzeit: ca. 5 Minuten
- Inhalt: 500 ml

D-Art.-Nr. 1288044



Actiomedic® DETECT + ELASTIC

- Pflasterstrips, blau
- elastisch, hypoallergen und detektierbar
- einzeln eingesiegelt
- Maße: 19 x 72 mm
- Inhalt: 100 St./Pa.

D-Art.-Nr. 1288040



Fingerverband

- selbsthaftend, blau
- elastisch, wasser- und fettfest
- Maße: 3 cm x 4,5 m

D-Art.-Nr. 1288270



CHROMOnorm®

Ausguss-Handwasch-Kombination

- obere Abdeckung aus CNS 18/10
 - mit Aufkantung 50 mm, hinten mit Umschlag
 - 3-seitig verkleidetes, tiefgezogenes Handwasch-Becken
 - Füße jeweils höhenverstellbar
 - inkl. Einhebelmischbatterie
 - inkl. 1 Ablaufverbindung für beide Becken
 - Maße (B x T x H): 500 x 600 x 850 mm
- Chromonorm-Art.-Nr. AK0605C0000**



Handwaschbecken, Edelstahl

- Werkstoff 1.4301
- mit vorgeschaltetem Mischer
- Lieferung inkl. Wandmontagewinkel und Wassereinlauf

• Bedienung mit Kniehebelventil

- Beckenmaße (B x T x H): 370 x 340 x 150 mm
- Maße (B x T x H): 470 x 410 x 240 mm

D-Art.-Nr. 5743489

• Bedienung mit Kniehebelventil

- Beckenmaße (B x T x H): 325 x 225 x 140 mm
- Maße (B x T x H): 400 x 310 x 240 mm

D-Art.-Nr. 5743513



• Bedienung mit Sensor (Stromanschluss: 230 V)

- Beckenmaße (B x T x H): 370 x 340 x 150 mm
- Maße (B x T x H): 470 x 410 x 240 mm

D-Art.-Nr. 5743562

Seifenspender Kunststoff, weiß

- für 950 ml/1 l Flaschen
- rund, Gehäuse ABS
- abschließbar, Sichtfenster
- passende Seifen: D-Art.-Nr. 1120102 und 1120131
- Maße (L x B x H): 125 x 110 x 300 mm

D-Art.-Nr. 1221110

dagema



Deliclean Dekontaminierende Seifencreme

- frei von Duft- und Farbstoffen
- hautmilde Tenside
- passender Spender: D-Art.-Nr. 1221110
- 950 ml Rundflasche LTO

D-Art.-Nr. 1120131

Deliclean



Seifenspender, weiß mit Armhebel

- Flüssigseifenspender mit Halterung
- aus schlagfestem Kunststoff
- für Seifen und Desinfektionsmittel in Schaum-, Flüssig- oder Gelform (S4-Flüssigseifen System)
- Maße (B x T x H): 112 x 99 x 299 mm

D-Art.-Nr. 1221214



Antimikrobielle Flüssigseife S4

- 100 % pflanzliche Wirkstoffe und zu 100 % biologisch abbaubar
- dermatologisch getestet
- passender Spender: D-Art.-Nr. 1221214
- 1000 ml Fl.

D-Art.-Nr. 1130216

TORK

TORK



Seifenspender Deliclean

- für 1 l Euroflaschen
- autoklavierbare Edelstahlpumpe
- für Flüssigseife, Desinfektionsmittel und Lotion
- langer Bedienhebel für Ellbogen-/Einhandbedienung
- Dosiermengen einstellbar je Hub: 0,8 ml / 1,2 ml / 1,8 ml
- Maße (L x B x H): 230 x 94 x 320 mm

• **Edelstahl, D-Art.-Nr. 1221160**

• **Aluminium, D-Art.-Nr. 1221161**

Deliclean



Deliclean Händereiniger P78

- duft- und farbstofffrei
- dermatologisch getestet

• **0,5 l Euroflasche**
D-Art.-Nr. 1120090

• **5 l Kanister** o. Abb.
Ernst-Art.-Nr. 1103253005

• **10 l Kanister** o. Abb.
Ernst-Art.-Nr. 1103253010

Deliclean

dermatest
RESEARCH INSTITUTE FOR RELIABLE RESULTS
Taking your success personally





Tork Handtuchspender „Elevation“ M2

- weiß, schlagfester Kunststoff
 - mit Sichtfenster, abschließbar
 - abgerundete Edelstahl Abrisszähne
 - individuell dosierbare Blattlänge
 - für M-Tork
 - M2 - Innenabrollsystem
 - passende Tücher D-Art.-Nr. 0467720
 - Maße (B x T x H): 239 x 227 x 360 mm
- D-Art.-Nr. 1220055**



Tork Papierhandtuch „Edet Light“

- weiß, neutral, 1-lagig, unperforiert
- Länge: 275 m
- passend für Spender D-Art.-Nr. 1220055
- VE: 6 Ro./Bt.

D-Art.-Nr. 0467720

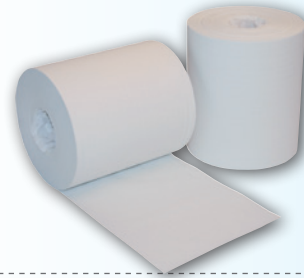

Tork Handtuchspender „Elevation“ M1

- weiß, schlagfester Kunststoff
 - mit Sichtfenster, abschließbar
 - abgerundete Edelstahl Abrisszähne
 - individuell dosierbare Blattlänge
 - M1 - Centerfeed System Mini
 - passende Tücher D-Art.-Nr. 0467747
 - Maße (B x T x H): 174 x 165 x 321 mm
- D-Art.-Nr. 1220139**



Tork Papierhandtuch „Edet Light“ Mini

- weiß, neutral, 1-lagig, unperforiert
- Länge: 120 m
- passend für Spender D-Art.-Nr. 1220139
- VE: 11 Ro./Bt.

D-Art.-Nr. 0467747



Tork Falthandtuchspender H2

- weiß, schlagfester Kunststoff
 - Interfold System
 - mit Vorratsanzeige
 - abschließbar
 - passende Tücher D-Art.-Nr. 0467816
 - Maße (B x T x H): 302 x 102 x 444 mm
- D-Art.-Nr. 1220039**



Tork Universal Falthandtücher

- weiß, 2-lagig, ungeprägt, unbedruckt
- passend für Spender D-Art.-Nr. 1220039
- Maße (B x L): 213 x 234 mm
- VE: 20 x 237 Tü./Kt.

D-Art.-Nr. 0467816



Tork Xpress® Multifold Handtücher

- braun, 2-lagig, H2-System
- 100 % recycelt, mit Prägung
- passend für Spender D-Art.-Nr. 1220039
- Maße Blatt (B x L): 213 x 240 mm
- VE: 21 Bt. à 180 Tü./Pa.

Essity-Art.-Nr. 130299



Falthandtuch-Spender

- Edelstahl matt
 - Wandmontage, abschließbar
 - Füllstandanzeige
 - passende Tücher D-Art.-Nr. 0467803
 - Maße (B x T x H): 250 x 125 x 330 mm
- D-Art.-Nr. 1220030**



Falthandtuch

- natur, Recyclingpapier
 - V-Falz, 1-lagig, krepp
 - passend für Spender D-Art.-Nr. 1220030
 - Maße (B x L): 250 x 230 mm
 - VE: 20 x 250 Bl./Kt.
- D-Art.-Nr. 0467803**



Damenhygienespender FemCare

- für Tampons, Binden, Hygienebeutel
- fasst bis zu 30 Binden und 160 Tampons
- Wandmontage
- Maße (B x T x H): 212 x 251 x 116 mm

- **weiß,**
D-Art.-Nr. 1220305
- **schwarz,**
D-Art.-Nr. 1220306



Spülcenter mit 2 Becken

- CNS 18/10
- umlaufender Wulstrand mit 2 nahtlos eingeschweißten Becken
- TO - offen mit hinterer Verstrebung
- TZ - offen, mit fest eingeschweißtem Zwischenboden
- SF - 4-seitig geschlossen mit doppelwandigen Flügeltüren

• 600 mm Überstand links/2 Becken rechts

- mit Aufkantung
- Länge: 1600 / 1900 mm
- Tiefe: 700 mm

Chromonorm-Art.-Nr. STC716C2RSF

• 600 mm Überstand links

- mit Aufkantung
- Länge: 1600 / 1900 mm
- Tiefe: 700 mm

Chromonorm-Art.-Nr. STC716C2RTZ

• 600 mm Überstand rechts

- mit Aufkantung
- Länge: 1500 / 1800 mm
- Tiefe: 600 mm

Chromonorm-Art.-Nr. STC615C2LTZ

CHROMOnorm®



Allzwecktuch

- Viskose/PP, kochfest bis 95 °C
- extra saugstark, strapazierfähig
- universell einsetzbar
- Maße (L x B): 38 x 40 cm
- VE: 10 St./Pg.

• rosa, D-Art.-Nr. 1182713

• blau, D-Art.-Nr. 1182710

• gelb, D-Art.-Nr. 1182715

• grün, D-Art.-Nr. 1182716



Deliclean

Schwammtuch

- 70 % Cellulose/30 % Baumwolle
- natürliches Fasergemisch, kompostierbar
- farbig sortiert (4 x gelb, 4 x blau, 2 x rosa)
- Maße (L x B): 18 x 20 cm
- VE: 10 St./Pg.

D-Art.-Nr. 1182701



Deliclean

Grubentuch

- Halbleinen
- blau kariert
- Maße (L x B): 50 x 100 cm
- VE: 10 St./Pg.

D-Art.-Nr. 1182605



Geschirrtuch

- Halbleinen, kariert
- Maße (L x B): 50 x 70 cm
- VE: 10 St./Pg.

• rot-weiß, D-Art.-Nr. 1182603

• blau-weiß, D-Art.-Nr. 1182604

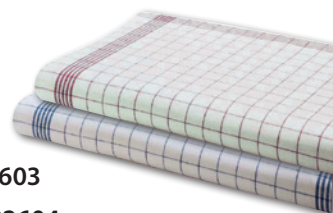

Desinfektionsschrank

- mit Korb für 20 Messer, ohne Schloss
- Schutzart IP21
- UV Strahlen aus Desinfektionsrohr, wirksame photochemische Dekontaminierung
- Modelle mit Kabelkorbhalter zur Dekontaminierung der gesamten Klingenoberfläche
- profilierte Oberseite, Schrank kann nicht als Ablagefläche verwendet werden
- Sofortstart (elektronischer Ballast)
- Milchglastüre (vorhandene Messer sichtbar)

- längere Lebensdauer (8000 h) und um 25 % verringerten Stromverbrauch, durch E-Ballast Rohr
 - Bestrahlung schaltet automatisch beim Öffnen der Tür aus
 - Stromanschluss: 230 V
 - Leistung: 18 W
 - Maße (B x T x H): 587 x 136 x 738 mm
- Bourgeat-Art.-Nr. 855615**



- passende UV-Röhre für Desinfektionsschrank
D-Art.-Nr. 7167150



Weitere Artikel finden Sie in unserem
Themenkatalog **HYGIENE**



Hygiene-Universalreiniger F 8500

- hochalkalisch, mit aktivchlorhaltiger Bleichkraft
- ohne Phosphate
- 25 kg Ka.

D-Art.-Nr. 1130897



Spezial-Hygienereiniger F 8700

- hochalkalisch, mit aktivchlorhaltiger Bleichkraft
- speziell für den Hartwasserbereich
- 25 kg Ka.

D-Art.-Nr. 1130898



Gläserreiniger F 30

- dekorschonend
- 12 kg Ka.

D-Art.-Nr. 1130902



Hygiene-Bistoreiniger F 300

- alkalisch, mit aktivchlorhaltiger Bleichkraft
- 25 kg Ka.

D-Art.-Nr. 1130906



Spezial-Bistoreiniger F 420 e

- umweltfreundlicher, alkalischer Reiniger mit EU-Ecolabel
- 12 kg Ka.

D-Art.-Nr. 1130907



Alu-Gerätereiniger F 865 Plus

- aluminiumverträglich, schaumdämpfend
- bei starker Verschmutzung
- 25 kg Ka.

D-Art.-Nr. 1130916



Universalklarspüler B 100 N

- neutraler, hochkonzentrierter Klarspüler für alle Einsatzbereiche
- 10 l Ka.

D-Art.-Nr. 1130905



Regeneriersalz

- fein
- 24 x 500 g Bt./Kt.

D-Art.-Nr. 1130890



Geschirrspülmaschine FXL

Das PROFI Untertisch-Modell mit der XL Einschubtiefe spült problemlos Kuchenbleche, Bäckerkörbe und Metzgerkisten. Dadurch ist sie der ideale Partner für Bäckereien, Fleischereien und Fast-Food-Betriebe.

Hobart-Art.-Nr. FXL-10C



Haubenspülmaschine AMXT

Die Doppelkorbmaschinen für das gleichzeitige Spülen von zwei Körben oder Boxen. Dadurch ist diese Maschine hervorragend geeignet für Weiß- und Schwarzeschirr bei höchster Auslastung und maximaler Verschmutzung.

Hobart-Art.-Nr. AMXT-10B



Universalspülmaschine UX

Reinigt Töpfe, Schwarzeschirr, Bleche, Kisten und Körbe mit perfektem Spülergebnis. Nur bei HOBART können 4 Metzgerkörbe in einem Spülgang gereinigt werden.

Hobart-Art.-Nr. UX-10B



Universalspülmaschine UP

Einzigste Universalspülmaschine mit seitlichem Waschsystem. Im Vergleich zu anderen Modellen bietet die PREMAX UP dadurch die 3-fache Kapazität auf gleichem Raum. Innovative und effiziente Reinigungssysteme sorgen für ein perfektes Spülergebnis bei deutlich reduzierter manueller Vorreinigung.

Hobart-Art.-Nr. UP-10B



Universalspülmaschine UXT

Das richtige Modell für hohes Spülaufkommen. Das Modell PROFI UXT bietet das doppelte Fassungsvermögen im Vergleich zur PROFI UX und kann gleichzeitig 6 Metzgerkörbe spülen.

Hobart-Art.-Nr. UXT-10B



Weitere Artikel finden Sie in unserem
Themenkatalog **MASCHINEN**



Gläserreiniger Hyline HLG-10

- flüssig
- geruchsneutral
- dekorschonend
- Glaskorrosionsschutz
- 11 kg Ka.

D-Art.-Nr. 1130970



Hygiene-Reiniger-Tabs Intensiv

- zur Maschinenreinigung
- 15 St./Do.

D-Art.-Nr. 1130974



HOBART

Universalklarspüler HYLINE HLU-3000

- flüssig
- hochkonzentriert
- schnelle und fleckenfreie Trocknung
- sehr gutes Ablaufverhalten
- 10 l Ka.

D-Art.-Nr. 1130973



Universal-Bistoreiniger HYLINE HLB-20

- flüssig
- geruchsneutral
- hohe Reinigungsleistung
- stärke- und fettlösend
- 12 kg Ka.

D-Art.-Nr. 1130971



Spülmaschinenkorb, engmaschig

- PP, grau
- ohne Einteilung
- temperaturbeständig bis +120 °C
- stapelbar
- Maße (B x T x H):
500 x 500 x 100 mm

D-Art.-Nr. 5055500



Spülmaschinenkorb, grobmaschig

- PP, grau
- ohne Einteilung
- temperaturbeständig bis +120 °C
- stapelbar
- Maße (B x T x H):
500 x 500 x 100 mm

D-Art.-Nr. 5055501



Spülmaschinenkorb mit Fingern

- PP, grau
- für Geschirr/kl. Tablett bis 460 mm
- temperaturbeständig bis +120 °C
- stapelbar
- Maße (B x T x H):
500 x 500 x 100 mm

D-Art.-Nr. 5055502

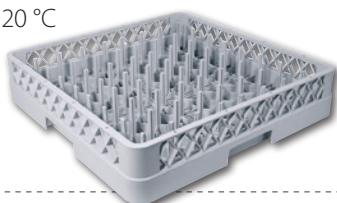

Spülmaschinen-Besteckkorb, 8-fach

- PP, grau
- temperaturbeständig bis +120 °C
- mit robusten Griffen
- stapelbar
- Maße (B x T x H):
430 x 210 x 150 mm

D-Art.-Nr. 5055504

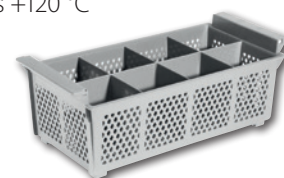

Spülmaschinenkorb

- PP, grau, stapelbar
- inkl. 1 Aufsatz
- Maße (B x T x H):
500 x 500 x 130 mm

- **9 Fächer (A), max. Glas-Ø: 151 mm**
Comas-Art.-Nr. 11145

- **16 Fächer (B), max. Glas-Ø: 115 mm**
Comas-Art.-Nr. 11150

- **25 Fächer (C), max. Glas-Ø: 88 mm**
Comas-Art.-Nr. 11155

- **36 Fächer (D), max. Glas-Ø: 73 mm**
Comas-Art.-Nr. 11160

- **49 Fächer (E), max. Glas-Ø: 62 mm**
Comas-Art.-Nr. 11165

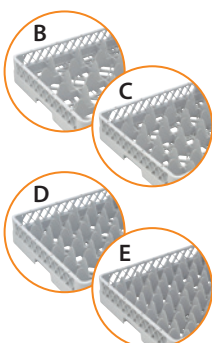
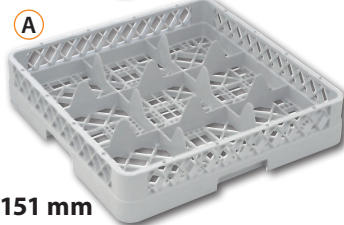

Universalaufsatz für Spülmaschinenkorb

- blau, stapelbar
- Maße (B x T x H): 500 x 500 x 42 mm

- **ohne Fächer (A), Comas-Art.-Nr. 11048**

- **9 Fächer (B), Comas-Art.-Nr. 11049**

- **16 Fächer (C), Comas-Art.-Nr. 11050**

- **25 Fächer (D), Comas-Art.-Nr. 11051**

- **36 Fächer (E), Comas-Art.-Nr. 11052**

- **49 Fächer (F), Comas-Art.-Nr. 11053**

o. Abb.

Deckel für Spülmaschinenkorb

- blau
- Maße (B x T x H): 500 x 500 mm

Comas-Art.-Nr. 11076

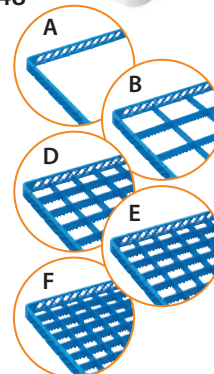

Gläserspülgerät SPÜLBOY® Nr. 3

- Druckspülgerät mit getrenntem Vor- und Nachspültopf
- 3/8" Anschluss
- für Gläser bis 0,5 l
- Ø Topf: 150 mm

D-Art.-Nr. 5082052



Gläserspülgerät SPÜLBOY® Twin-Go T

- 2-Topf-Druckspülgerät, mit flexiblem Teleskop-Nachspüler und 2 Stufen-Ventil (Glasinnenspülung und Innen- und Außenspülung)
- 3/8" Anschluss
- für Gläser/Krüge bis Tiefe von 240 mm
- Ø Topf 180 mm

D-Art.-Nr. 5082060



Gläserspülgerät SPÜLBOY® Neptun T2000

- Teleskopspülung
- Druckspülgerät mit Hochleistungs-federn, die für einen konstanten Druck sorgen

D-Art.-Nr. 5082078



Sparbrause Kunststoff 3/4 Zoll

- lebensmittelechter, schlagfester Kunststoff, Kunststoffventil
- sparsamster Wasserverbrauch durch Schnellverschluss
- einstellbar auf Dauerstrahl
- Frostschutz-Einrichtung
- Anschlussmöglichkeit für 1/2"-, 3/4"- oder 1"-Wasserschlauch
- Einsatz in der Nahrungsmittel-industrie genehmigt
- leicht und handlich
- Brausestrahl max. Wasserdruck 6 bar
- max. Temperatur 90 °C

D-Art.-Nr. 1364066

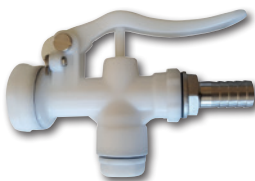

Weitere Ausführungen (weiß, blau und rot, sowie Metall- und Kunststoffventil, als auch mit reduziertem Sieb) auf Anfrage.

Wasserwerfer/Reinigungspistole 1/2"

- Sprühpistole (24 bar)
- robust durch hochwertige Edelstahl/Messing-Kombination
- EPDM Dichtungen (FDA)
- blaue Gummiummantelung
- max. Durchflussmenge 74 l/min
- heißwassergeeignet bis 95 °C
- stufenlos einstellbare Strahlstärke und -form
- 1/2" Innengewindeanschluss

D-Art.-Nr. 1364116



HOT EASYCLEAN-Schlauch

- geeignet für Großküchen, Lebensmittelindustrie, Schlachtereien und Molkereien
- beständig gegen tierische und pflanzliche Fette
- entspricht der FDA
- max. Temperaturbeständigkeit: -20 bis +95 °C
- Betriebsdruck: 10 bar
- Berstdruck: 30 bar
- 40 m/Ro.

- **1/2", Gewicht: 320 g/m**
Biegeradius: 80 mm
D-Art.-Nr. 1363101

- **3/4", Gewicht: 500 g/m**
Biegeradius: 115 mm
D-Art.-Nr. 1363103



passende Messing Schlauchstutzen/Kupplung

- **13 mm x 1/2" BSP Außengewinde**
D-Art.-Nr. 1364510

- **19 mm x 1/2" BSP Außengewinde**
D-Art.-Nr. 1364511

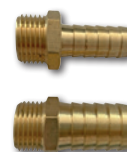

Schlauchhalterung

- Edelstahl
 - 3 Befestigungslöcher und Aufhängenhaken
 - Auflagentiefe: 150 mm
- D-Art.-Nr. 1369107**



Vlies-Bodentuch

- orange, Viskose/PP
- kochfest bis 95 °C
- strapazierfähig, extra saugstark
- für alle Böden geeignet, reinigt streifenfrei
- Maße (L x B): 50 x 60 cm
- VE: 10 St./Pg.

D-Art.-Nr. 1182730

Deliclean



Profi Reinigungsschwamm

- gelb/grün
- handliches Großformat mit Griffleiste
- VE: 10 St./Pg.

D-Art.-Nr. 1182559

dagemma



Tork Papiertuchspender

- türkis/weiß, W6-System
- Wandmontage an Waschstation
- wasserfest, abschließbar
- Maße (B x T x H): 319 x 268 x 459 mm

Essity-Art.-Nr. 651420



Tork Standard Papierwischtücher

- blau, 1-lagig, W6-System
- HACCP International Zertifizierung: lebensmittelunbedenklich
- Hülsendurchmesser: 38 mm
- Rollenlänge: 200 m
- passend für Spender Essity-Art.-Nr. 651420
- VE: 6 Ro./Kt.

Essity-Art.-Nr. 130002

TORK



Tork Matic® Spender für Rollenhandtücher

- weiß, H1-System
- Füllstandanzeige
- Einzelblattentnahme
- Maße (B x T x H): 337 x 203 x 372 mm

Essity-Art.-Nr. 551000



Tork Matic® Natur Rollenhandtuch

- braun, 2-lagig, H1-System
- 100 % recycelt
- mit Prägung
- Rollenlänge: 150 m
- Rollenlänge: 21 cm
- VE: 6 Ro./Kt.

D-Art.-Nr. 0467051



Tork Extra Stark Reinigungstücher

- blau, Vliesstofftuch, 1-lagig, W4-System
- SEGA-zertifiziert: für den kurzzeitigen Kontakt mit Lebensmitteln geeignet
- Maße Blatt (L x B): 415 x 355 mm
- VE: 4 Bt. à 105 Tü./Kt.

D-Art.-Nr. 0467070



Tork Advanced Wischtuch 420

- blau, Hybrid Qualität, 2-lagig, perforiert
- Rollenlänge: 510 m (1500 Tü./Ro.)
- W1-Bodenständer/Wandhalter System
- ISEGA-zertifiziert: für den kurzzeitigen Kontakt mit Lebensmitteln geeignet
- passend für Spender D-Art.-Nr. 1220299
- VE: 1 Ro./Bt.

D-Art.-Nr. 0467051



Druckpumpzerstäuber Ergoacid

- für säurehaltige Medien geeignet
- Dauersprühfunktion
- Dichtung: Viton (grün)
- max. Druck: 4 bar
- 360° Flex-Sprüher, sprühen unabhängig vom Füllstand in jeder Position
- ideal für Reinigungsarbeiten und zur Sprühdesinfektion

• **1000 ml Tank**, 1,65 l Gesamtkapazität
D-Art.-Nr. 1288323

• **1500 ml Tank**, 2,10 l Gesamtkapazität
D-Art.-Nr. 1288324



Druckpumpzerstäuber Ergoalka 1500 ml

- für alkalische Medien
- Dauersprühfunktion
- Dichtung: EPDM (blau)
- max. Druck: 4 bar
- 360° Flex-Sprüher, sprühen unabhängig vom Füllstand in jeder Position
- ideal für Reinigungsarbeiten und zur Sprühdesinfektion

• **1500 ml Tank**
• 2,10 l Gesamtkapazität
D-Art.-Nr. 1288325



Schaumfee Due

- zum Verschäumen mit Druckluft
 - Anschluss von 2 Medien möglich
- Ernst-Art.-Nr. 4010270138

optional: **Fahrwagen**

Ernst-Art.-Nr. 4010270427



Ernst GmbH & Co. KG
Reinigungs- und Desinfektionsmittel für die Lebensmittelindustrie



Schaumfee ECO 2.4

- mobile Reinigungsstation
- inkl. Fahrgestell
- 15 m Produktleitung
- 10 m Druckluftschlauch
- Schlauchauflroller
- Druckluftkompressor
- Pistole ST-2720
- Lanze mit je 1 x Lanzenrohr wahlweise mit Schaum- oder Spüldüse
- Spülen mit 12 bar Wasserdruck
- max. Temperatur: 60 °C
- Gewicht: 100 kg
- Stromanschluss: 230 V
- Maße (B x T x H): 670 x 710 x 1295 mm

Ernst-Art.-Nr. 4010271477



Pökelspritzmaschinenreiniger P76

- 12,5 kg Ka.
- Ernst-Art.-Nr. 302515 2012

P76



Desinfektions-Schaumreiniger Diamant OXXI Schaum P48

- 12,5 kg Ka.
- Ernst-Art.-Nr. 302514 2112
- 25 kg Ka.
- Ernst-Art.-Nr. 302514 2125

P48



Schaumreiniger sauer P74

- 12,5 kg Ka.
- Ernst-Art.-Nr. 302515 0212
- 25 kg Ka.
- Ernst-Art.-Nr. 302515 0225

P74



Rauchharzentferner Doppelkonzentrat P10

- 15 kg Ka.
- Ernst-Art.-Nr. 302513 0115
- 25 kg Ka.
- Ernst-Art.-Nr. 302513 0125

P10



Stiefelclean P-ST1

- für Stiefelreinigungsanlagen
 - CL-chloralkalisch
 - bleichend
- 12,5 kg Ka.
- Ernst-Art.-Nr. 302514 5712

P-ST1



Dagerol P30/P30 D

- Universalreiniger
 - 10 kg Ei.
- Orangenduft
- Ernst-Art.-Nr. 302511 1010
- Zitronen-Melissenduft
- Ernst-Art.-Nr. 302511 1610

P30

P30 D



Vikan Wasserabzieher

- weiß mit schwarzem Naturgummi
- Länge: 500 mm

D-Art.-Nr. 1230149

(Vikan-Art.-Nr. 77535)

Verfügbare Farben

+2 +3 +4 +5 +6 +9



Vikan Wandhalterung Hi-Flex

- weiß
- 3x Clip (für Ø 25–34mm) und 2x Haken (für max. 3 kg)
- Breite: 420 mm

D-Art.-Nr. 1432586

(Vikan-Art.-Nr. 10115)

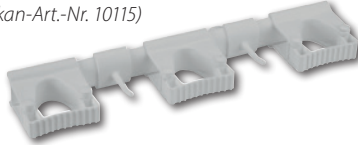

Verfügbare Farben

+1 +2 +3 +4 +5 +6 +7 +8 +9 +66 +77 +88

Vikan Ergonomischer Alu-Stiel

- weiß/PP
- Länge: 1510 mm
- Ø 31 mm

D-Art.-Nr. 1213366

(Vikan-Art.-Nr. 29375)

Verfügbare Farben

+1 +2 +3 +4 +5 +6 +7 +8 +9



Vikan Ultra Hygiene Abzieher

- weiß, PP/Gummi
- mit Ministiel
- Länge: 245 mm

D-Art.-Nr. 1214726

(Vikan-Art.-Nr. 71255)

Verfügbare Farben

+1 +2 +3 +4 +5 +6 +7 +8



Vikan Wolfbürste, medium/hart, einteilig

- weiß
- Länge: 600 mm
- Ø 90 mm

D-Art.-Nr. 1214584

(Vikan-Art.-Nr. 5381905)

Verfügbare Farben

+2 +3 +4 +5 +6 +9



Vikan Reinigungsbürste mit langem Stiel, medium

- weiß
- Länge: 600 mm
- zur Reinigung von engen Zwischenräumen

D-Art.-Nr. 1211010

(Vikan-Art.-Nr. 41975)

Verfügbare Farben

+2 +3 +4 +5 +6



Vikan Handschaufel

- weiß, PP
- spezieller Schaberrand

• Inhalt: 1 l

D-Art.-Nr. 1432558 (Vikan-Art.-Nr. 56755)

Verfügbare Farben

+1 +2 +3 +4 +5 +6 +7 +8

• Inhalt: 0,5 l

Vikan-Art.-Nr. 5677

Verfügbare Farben

+2 +3 +4 +5 +6



Vikan Rundschoöpfkelle

- weiß, PP

• Inhalt: 2 l

D-Art.-Nr. 1432400 (Vikan-Art.-Nr. 56825)

Verfügbare Farben

+2 +3 +4 +5 +6

• Inhalt: 1 l

Vikan-Art.-Nr. 5681

Verfügbare Farben

+1 +2 +3 +4 +5 +6 +7 +8



Vikan Messbecher

- weiß, PP
- Inhalt: 2 l

D-Art.-Nr. 1420115

(Vikan-Art.-Nr. 60005)

Verfügbare Farben

+2 +3 +4 +5 +6



Vikan Hygiene-Eimer

- weiß, mit Edelstahl-Henkel
- mit Auslauf und Messskala
- Inhalt: 12 l
- hitzebeständig von -20 °C bis +100 °C

D-Art.-Nr. 1230198

(Vikan-Art.-Nr. 56865)

Verfügbare Farben

+1 +2 +3 +4 +5 +6

+7 +8 +9 +66 +77 +88



Vikan Handfeger, medium

- weiß
- Maße (L x B x H): 330 x 35 x 110 mm

D-Art.-Nr. 1211190

(Vikan-Art.-Nr. 45895)

Verfügbare Farben

+1 +2 +3 +4 +5 +6

+7 +8 +9 +66 +77 +88



Vikan Kehrschaufel

- weiß
- Schaufelblatt (B x H): 295 x 100 mm

D-Art.-Nr. 1213958

(Vikan-Art.-Nr. 56605)

Verfügbare Farben

+1 +2 +3 +4 +5 +6

+7 +8 +9 +66 +77 +88



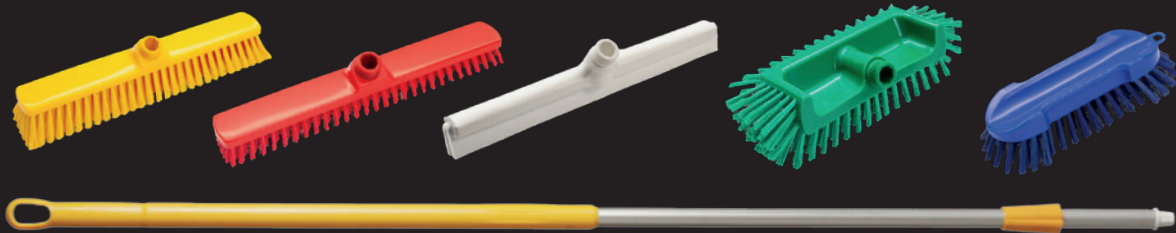

Hygienebürsten seit 1978



für HACCP und LMHV



Colour coding



Metall- und X-Ray-
detektierbare Sortimente



Qualität - Made in Germany

haug bürsten

Ihr Hygiene-Bürsten Profi



haug bürsten | Föllstraße 6 | D-86343 Königsbrunn | Tel. (+49)0 82 31/9 63 00
Fax (+49)0 82 31/96 30 96 | office@haugbuersten.de | www.haugbuersten.de

Haug Großraumbesen, mittel

- weiß, Polyester PBT
- Besatzhöhe: 50 mm
- hitzebeständig bis 140 °C
- säure- und laugenbeständig
- Verankerung V4A Draht
- Länge: 400 mm

D-Art.-Nr. 1214980

(Haug-Art.-Nr. 8891)

Verfügbare Farben

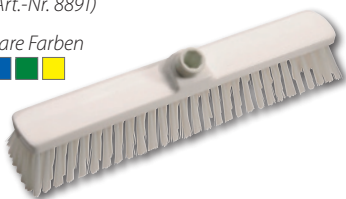

Haug Großraumschrubber, hart

- weiß, Polyester PBT
- Besatzhöhe: 26 mm
- hitzebeständig bis 140 °C
- säure- und laugenbeständig
- Verankerung V4A Draht
- Länge: 400 mm

D-Art.-Nr. 1214972

(Haug-Art.-Nr. 8890)

Verfügbare Farben



Haug Wasserschieber, zweilippig

- weiß, PP
- Körper und Gewinde glasfaserverstärkt
- Länge: 620 mm

D-Art.-Nr. 1214650

(Haug-Art.-Nr. 8780)

Verfügbare Farben



Haug Waschbürste rund mit Bart, hart

- weiß, Polyester PBT
- Besatzhöhe: 28/36 mm
- hitzebeständig bis 140 °C
- säure- und laugenbeständig
- Verankerung V4A Draht
- Maße (L x B x H): 225 x 72 x 55 mm

D-Art.-Nr. 1214832

(Haug-Art.-Nr. 8835)



Haug Stielbürste mit kurzem Griff, hart

- weiß, Polyester PBT
- Besatzhöhe: 35 mm
- hitzebeständig bis 140 °C
- säure- und laugenbeständig
- Verankerung V4A Draht
- Länge: 260 mm

D-Art.-Nr. 1214782

(Haug-Art.-Nr. 8820)

Verfügbare Farben



Haug Fiberglasstiel

- weiß
- Wandstärke: 1,5 mm
- Länge: 1450 mm

D-Art.-Nr. 1214519

(Haug-Art.-Nr. 8705)

Verfügbare Farben



Geräteleiste PRO

- blau, Alu
- ohne Stielhalterungen
- Länge: 540 mm

Haug-Art.-Nr. 86802

Verfügbare Farben



Stielhalterung PRO

- blau
- für Geräteleiste 86802

Haug-Art.-Nr. 86822

Verfügbare Farben



Stielhalterung Haken PRO

- blau
- für Geräteleiste 86802

Haug-Art.-Nr. 86832

Verfügbare Farben



Großraumbesen, hart

- blau, PBT
- Ø 1 mm
- Maße: 410 x 105 x 65 mm

Haug-Art.-Nr. FC88852

Verfügbare Farben



Eckenschrubber, mittel

- blau, PBT
- Ø 0,5 mm
- Maße: 320 x 95 x 40-50 mm

Haug-Art.-Nr. FC88422

Verfügbare Farben



Kesselbürste, hart

- blau, PBT
- Ø 0,5 mm
- Maße: 200 x 125 x 35 mm

Haug-Art.-Nr. FC87602

Verfügbare Farben



Wasserschieber, zweilippig

- blau, Lebensmittelgummi
- Besatzhöhe: 25 mm
- Maße: 420 x 35 x 80 mm

Haug-Art.-Nr. FC87902

Verfügbare Farben



Ersatz-Gummilippe, zweilippig

- blau
- Besatzhöhe: 22 mm
- Maße: 420 x 20 x 22 mm

Haug-Art.-Nr. 87972G

Verfügbare Farben



Ersatz-Gummilippe zweilippig

- blau, Lebensmittelgummi
- Besatzhöhe: 22 mm
- Maße: 620 x 20 x 22 mm

Haug-Art.-Nr. 87872G

Verfügbare Farben



Kehrgarnitur, weich

- blau, PBT
- geschlitzt
- Ø 0,25 mm
- Länge: 350 mm

Haug-Art.-Nr. FC88922

Verfügbare Farben



Wolfbürste, hart

- blau, PBT
- Ø 0,5 mm
- Maße: Ø 120 x 135 x 30 mm

Haug-Art.-Nr. FC87402

Verfügbare Farben



Fugenbürste, hart

- blau, PBT
- Ø 0,5 mm
- Maße: 220 x 15 x 19 mm

Haug-Art.-Nr. FC83922

Verfügbare Farben



Mülltonne NEO

- HDPE
- cadmiumfrei
- Fahrwerk: außenliegend
- 2 gummibereitete Räder
- Rad-Ø: 200 mm
- Radachse aus Stahl
- UV-beständig
- entspricht: EN 840
- Richtlinie 2000/14/EG



D-Art.-Nr.	Maße (B x T x H)	Volumen	Farbe
1433805	580 x 740 x 1100 mm	240 l	anthrazit
1433862	580 x 740 x 1100 mm	240 l	rot

Abfalleimerbeutel HDPE

D-Art.-Nr.	Maße	Stärke	Farbe	VE/Kt.
0542050	600 x 800 mm	20 µm	blau	10 Ro. à 50 St.
0542092	700 x 1100 mm	20 µm	blau	10 Ro. à 25 St.
0542118	700 x 1100 mm	20 µm	gelb	10 Ro. à 50 St.
0542134	700 x 1100 mm	20 µm	rot	10 Ro. à 50 St.



Abfalleimerbeutel LDPE

D-Art.-Nr.	Maße	Stärke	Farbe	VE/Kt.
0542069	700 x 1100 mm	40 µm	blau	10 Ro. à 25 St.
0542080	700 x 1100 mm	85 µm	schwarz	15 Ro. à 10 St.
0542082	900 x 1100 mm	40 µm	blau	10 Ro. à 25 St.
0542085	650 + 550 x 1350 mm	56 µm	blau	100 St.
0542167	355 + 305 x 760 mm	30 µm	transparent	500 St.
0542191	425 + 355 x 980 mm	35 µm	grau	300 St.

Abfalleimer Schwingdeckel, Edelstahl 18/0

- hochglänzend
- Füllvolumen: ca. 70 l
- Maße (L x T x H):
400 x 880 x 300 mm

D-Art.-Nr. 1433597



Abfalleimer Schwingdeckel, PP

- weiß
- Füllvolumen: 50 l
- Maße (L x T x H):
385 x 290 x 660 mm

D-Art.-Nr. 1433068

ORGAVENTE
INTERNATIONAL



Tretabfalleimer, PP

- robuste, schlagfeste Vollkunststoffausführung
- dicht schließender, überlappender Deckel
- abgerundete Ecken und glatte Konturen
- geräuscharmes, hochbelastbares Fußpedal
- HACCP konform
- weitere Farben auf Anfrage

D-Art.-Nr.	Maße (B x T x H)	Volumen	Farbe	Rollen	passende Beutel
1433376	495 x 412 x 673 mm	70 l	weiß	–	0542191
1433390	500 x 412 x 820 mm	90 l	weiß	2	0542191

ORGAVENTE
INTERNATIONAL



Müllsackhalter CNS, mit Tretdeckel

- Gestell aus Edelstahlrohr Ø 20 mm
- Öffnung per Fußdruck, geräuscharm durch Deckel aus PP
- Rollen Ø: 150 mm
- fahrbar
- ergonomischer Transportgriff
- für Säcke 100–130 l
- Maße (B x T x H): 450 x 535 x 900 mm

D-Art.-Nr. 1433672

**TOURNUS
EQUIPEMENT**



Müllsackhalter CNS, mit Klammer

- gebogene Rohrkonstruktion aus Edelstahl Ø 20 mm
- 2 Klemmbacken aus Edelstahl mit Gummibeschichtung
- Öffnung über Pedal
- fahrbar
- für 100 l Säcke
- Höhe: 810 mm

D-Art.-Nr. 1433674

**TOURNUS
EQUIPEMENT**



Müllsackhalter V2A

- mit Deckel und Bodenplatte
- schraubbare Ausführung, zerlegbar
- Maße Deckel (Ø): 350 mm
- Einwurfring Ø: 310 mm
- Ring Ø: 327 mm
- für 120 l Säcke
- Maße Grund-/Stellfläche (Ø): 410 mm
- Höhe: 700 mm

D-Art.-Nr. 1433663



Müllsackhalter CNS, mit Fußbedienung

- Deckelöffnung durch Fußpedal
- zerlegbar
- fahrbar
- Maße (B x T x H): 500 x 550 x 900 mm

D-Art.-Nr. 1433673



Bodenroste

- PE-LD, grün
- profilierte, dämmende Konstruktion
- unempfindlich gegen nahezu alle Chemikalien, Öle und Säuren
- temperaturbeständig von -10 bis +60 °C
- Maße (B x T x H): 1200 x 600 x 25 mm

D-Art.-Nr. 1480003



Desinfektionskorbschrank 20–25

- Gehäuse und Messerkorb aus rostfreiem Stahl
- Tür aus transparentem Plexiglas, Dicke 5 mm
- Desinfektion durch UV-Sterilisation
- Bestrahlungsdauer über mechanische Zeitschaltuhr einstellbar
- UV-Lampe E27: 1 x 15 W
- Schutzindex: IP24
- Stromanschluss: 230 V / 50 Hz
- Maße (B x T x H): 575 x 170 x 600 mm

D-Art.-Nr. 5743961

**TOURNUS
EQUIPEMENT**



Desinfektionsbecken für Messer

- Edelstahl
- mit herausnehmbarem Messereinsatz
- mit Haltetaschen zur Wandmontage
- vollisoliert
- thermostatisch geregelt
- mit Trockengehschutz
- Leistung: 1 kW
- Maße (B x T x H): 200 x 160 x 385 mm

D-Art.-Nr. 5743951



PLUS+ZAP™

Stromgittergerät

- zuverlässig und preisgünstig
- Aluminium
- Wand-/Deckenmontage und Tischplatzierung

D-Art.-Nr.	Leistung/ Wirkungsbereich	Maße in mm (B x T x H)
5681981	2 x 8 W = 40 m ²	365 x 130 x 262
5681982	2 x 15 W = 80 m ²	514 x 130 x 262

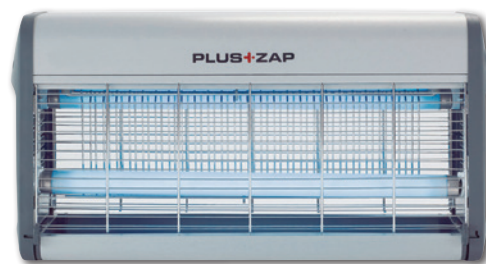

EXOCUTOR

Stromgittergerät

- leistungsstark
- Edelstahl
- Wand-/Deckenmontage und Tischplatzierung
- Gewicht: ca. 5,7 kg
- Leistung/Wirkungsbereich: 2 x 40 W = 280 m²
- Maße (B x T x H): 694 x 140 x 265 mm

D-Art.-Nr. 5681964



Flytrap Commercial™

Klebefoliengerät

- hygienisch und wirkungsvoll
- Weißmetall
- Wand-/Deckenmontage und frei hängend



Art.-Nr.	Leistung/ Wirkungsbereich	Maße in mm (B x T x H)
5681969	2 x 15 W = 80 m ²	470 x 185 x 355
5681970	2 x 20 W = 120 m ²	623 x 185 x 355

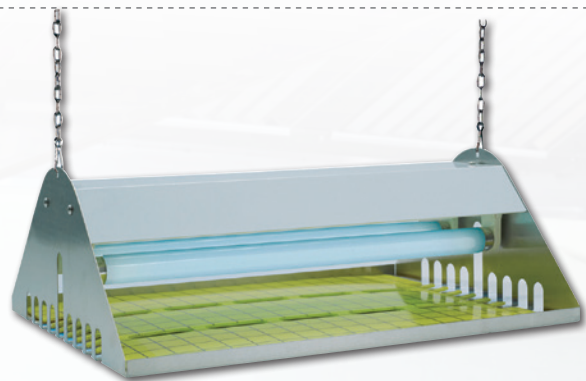

LuraliteCento™

Dekoratives Klebefoliengerät

- Metall weiß emailliert
- Wandmontage
- Gewicht: ca. 3 kg
- Leistung/Wirkungsbereich: 1 x 18 W = 25 m²
- mit bruchsender Röhre
- Maße (B x T x H): 450 x 200 x 170 mm

D-Art.-Nr. 5682055



Dekoratives Klebefoliengerät

- diskret und effektiv
- Edelstahl (oder Schwarz)
- Wandmontage
- Röhren: 1 x 22 W Synergetic = 40 m²
- Maße (B x T x H): 270 x 135 x 270 mm

D-Art.-Nr. 5682076

(Schwarz auf Anfrage)



Verbrauchsmaterialien wie Klebefolien und UV-Röhren sind auf Anfrage erhältlich. Wir empfehlen bruchgeschützte UV-Röhren für alle Lebensmittelbereiche.

// Stichwortverzeichnis

- A**
Abfalleimer 136
Abfalleimerbeutel 136
Ablaufsiebe 75
Ablegezange 111
Abreißbeutel 20
Abschwartmaschinen 55
Abtropfbleche 107
Abzieher 45
Abzieher 133, 134, 135
Adapter 87
akkuFresh 116
allfolin 16, 17, 20
Alufolien 63
Aluschalen 66
Arbeitsische 48
Ärmschoner 122
Aroma-Frisch 18
Aromen 101
Aspik 99
Aufkleber 54
Aufschnittgabeln 13
Aufschnittmaschinen 6, 69
Aufsteller 28, 29
Augenspülfaschen 123
Auslegeplatten/-becken .. 11, 12, 13
- B**
Bain Maries 115
Bandsägeblätter 34
Becher 22, 104
Becken 12, 13, 54
Behälter 52, 53, 54
Beschickungswagen 55
Besen 134, 135
Besteck 108
Besteckkästen 110
Beutel 17, 20, 21, 56, 60, 68, 136
Bodendeckel 86
Bodenroste 137
Bogensägen 34
Boxen 22, 65, 109, 118
Bräter 115
Bratwurstzange 111
Brennbehälter 113
Brennflüssigkeiten 113
Brennpasten 113
Brenzstände 111
Briemesser 10
Brotmesser 43
Bull Forks 116
Burgerpressen 116
Bürsten 133, 134, 135
- C**
Chafing Dishes 113
Champignons 100
Clipper 83, 84
Clipse/Schlaufen 83, 84, 85
Currywurstschneider 116
- D**
Dämpfer 90, 91
Därme 78, 79, 80
Deckel 22, 50, 52, 53, 54, 62, 63, 64, 66, 85, 86, 93, 96, 112, 114
Desinfektionsbecken 137
Desinfektionsschränke .. 127, 137
Dispenser 107, 110
Dosen 86
Dosenöffner 100
Drahtverschlüsse 67
Drehhaken 6
Dreieck-Schalen 13
DryAger 25
- E**
Eimer 85, 133
Einkochtopf 115
Einweghandschuhe 122
Entkalker 107
Entschwarzerklingen 56
EPP-Boxen 118
Ersatzdrähte 10
- Ersatzklingen 7, 35
Ersatzstangen 38
Essbretter 113
Essige 101
Etagère 111
Etiketten 51, 54
Eurohaken 33
- F**
Fäden/Garne 81
Fahrgestelle 52, 53
Faltenbeutel 17, 19, 20
Federrzüge 33
Feinkostbecher 22
Filterkörbchen 107
Filzschneiben 45
Fingerfoodspieße 14, 67
Fischgrätenpinzetten 10
Fischgrätenzangen 10
Fischmesser 10, 43
Fischschere 10
Fleischgabeln 13
Fleischkästen 50
Fleischmischer 69
Fleischmürber 55
Fleischwölfe 6, 69, 70
Folien 21, 28, 62, 63
Frischhaltefolien 21
Frischkäsespatel 10
Fritteusen 116
Füller 75
Füllrohre 82
- G**
Gabeln 13, 108, 116
Gattermesser 35
Gebäckzange 111
Geflügelscheren 9
Gelatine 99
Geräteleisten 135
Geschirre 104
Geschirrtücher 126
Getränkedispenster 107
Gewürzboarde 49
Gewürzdosen 24
Gewürze/Salze/Kräuter .. 24, 98, 99
Gewürzschaufln 101
Gewürzstreuer 116
Glasdeckel 93
Gläser 86, 106
Gläserspülgeräte 130
Glühweintopf 115
GN-Behälter 114
Grillschürzen 29
Gummilippen 135
- H**
Hackblöcke 35
Hackfleischmesser 14
Hackmesser 36
Hähnchenbeutel 20
Haken 6, 33
Halterungen 130, 133, 135
Handfeger 133, 135
Handgriffe 34
Handschuhe 121, 122
Handtücher Papier 125
Handtuchspender 125
Handwaschbecken 123, 124
Hauben 122
Hax'nbeutel 21
Heftklammern 15
Heftzangen 15
Heißer Theken 27
Heißluftöfen 89
Heizungen 113
Heizungs-Kit 117
Hocker 49
Hubwagen 51, 55
Hygienespender Damen 125
- I**
Insektenfänger 30, 138
- K**
Kaffeekannen 107
Kaffeelöffel 108
Kaffeemaschinen 107
Kartenhalter 29
Käsemesser 10
Käseschneider 10
Kästen 50, 53
Kehrschaufel 133, 135
Kellen 97, 133
Kessel 75
Kesselnetze 82
Ketchup 102
Klebefolien 30
Klingen 56
Klipphauben 122
Knochenbandsägen 33
Knochenstaubentferner 35
Kombidämpfer/-öfen 90, 91
KompPack Fresh 18
Körbe 112
Kordeln 81
Krautgabeln 13
Kreidestift 29
Kreissägeblätter 33
Krückengabeln 9
Kuchengabeln 108
Küchenspalter 7
Kühl-/Wärmeakkus 118
Kühlraumlogger 76
Kühlschränke 26, 50
Kundentopfer 28
Kutter 73
- L**
Ladenspalter 7
Lakeprober 76
Lakespistolen 89
Lakespritzen 89
Lamellenscheiben 44
Lasagneschaufel 97
Leberkäseformen 65, 66, 86
Löffel 13, 97, 108
- M**
Magnetleisten 8
Mäntel 120
Mayonnaisen 102
Melaminartikel 111
Menügabeln 108
Menüöffel 108
Menümesser 108
Menüschaalen/-boxen 63, 65, 66, 109
Messbecher 133
Messer 8, 9, 10, 14, 35, 36, 37, 38, 39, 40, 41, 42, 43, 108
Messer/Scheiben/Tüllen 44, 45, 71, 72
Messer/Tüllenhalter 49
Messerboxen 49
Messerschärfer 38, 46
Messer-Sets 9, 10, 37, 38
Metzgerfaltenbeutel 19
Mikrowellen 26, 27
Mixer 93
Mulden 53, 54, 55
Müllsackhalter 137
Mülltonnen 136
Mundmasken 122
Munition 32
- N**
Netze 82
Nockenverschlüsse 86
- O**
Öfen 89, 91
Overalls 120
- P**
Packtische 67
Pacojet 92
Paletten 54
Papiertragetaschen 23
Pappteller/-schalen 109
Pergamentersatz 18
Pfannen 93, 94, 96
Pfannenwender/-heber .. 9, 97, 116
Pfeffer 100
Pflaster 123
Pflasterspender 123
Plakate 28
Platten 11, 12, 13, 66, 112, 113
Pökelinjektoren 89
Pökelnadeln 88
Polierpaste 45
Polybeutel 68
Pommesgabeln 108
Pulte 49
- Q**
Quetschflaschen 110
- R**
Rahmen 28, 62, 63
Räucheröfen 88
Räucherspäne 87
Rauchstäbe 87
Rauchstockwagen 87
Regale 49
Regeneriersalze 127
Reiniger/Klarspüler ... 127, 129, 132
Reinigungspistolen 130
Rippenzieher 35
Röhren 28, 30, 127
Roll Tops 113
Rollis 51
Rouladenspiele 14
- S**
Sägeblätter 33, 34
Sägen 33, 34
Salatboxen 22
Salatlöffel 13, 111
Saucen 102
Schalen 11, 12, 13, 62, 63, 64, 104, 109, 111
Schärfmaschinen 44
Schaschlikspieße 67
Schaufeln 97, 101, 133
Schaumfee 132
Schaumlöffel 97
Scherbenreizeuger 74
Scheren 9, 10
Schlauchbeutel 60
Schläuche 130
Schlaufenetiketten 51
Schleifbänder 45
Schleifmaschinen 44
Schneebecken 97
Schneidbretter 7, 48
Schneidbretthobel 7
Schnittengreifer 111
Schnittschutzhandschuhe 121
Schöpföffel 97
Schrubber 134, 135
Schrumpfbeutel 60
Schuhe 29, 121
Schürzen 29, 30, 120
Schürzenhänger 120
Schussapparate 32
Schüsseln 96, 111
Schwämme 131
Schwartenmesser 138
Seifen 124
Seifenspender 124
Servierlöffel 97
Servierplatten 66, 112, 113
Servierwagen 114, 115
Servietten 110
Serviettenspender 110
S-Haken 6
Siebe 96
Siegel 62, 63
Siegelgeräte 62, 63
Siegelrahmen 62, 63
Siegelrandbeutel 60, 61
Siegelschalen 62, 63, 64
Smoker 87
Snackwelle 111
Spalter 7, 35, 36
Sparbrausen 130
- Specknadeln 14
Speile 14, 67
Speisentransportbehälter ... 117
Spender 18, 21, 123, 124, 125
Spülcenter 126
Spülmaschinen 128
Spülmaschinenkörbe 129
Stabmixer 93
Stähle 38, 47
Standplatten 46
Steakwender 116
Steckschutzhandschuhe ... 121
Steckschutzschürzen 120
Stiefel 121
Stiele 133, 134
Stifte 29, 35
Stufentische 48
Stutzen/Kupplungen 130
Suppenkellen 97
Suppenschalen 109
Suppentopf 115
- T**
Tablets 107, 112, 113
Tafellacke 28
Tassen 105
Teller 104, 105, 109
Tellerwagen 106
Thekenaufsätze 14
Thekenstufen/-schalen .. 11, 12, 13
Thermobags 17
Thermometer 76, 77, 89
Thermopapierrollen 15
Tiefzieher 57
Tische 48, 49, 87
Tischtücher 110
Tomaten/Tomatenmark 100
Töpfe 95, 96
Trage-/Mehrwegtaschen 23
Transportkartons 116
Transportbehälter 117
Transportroller 51
Transportwagen 52
Trinkgläser 106
Tücher 126, 131
- U**
Universalzangen 13
Untergestelle 70
- V**
Vakuumbeutel 56
Vakuuier 56, 57, 58, 59
Vegane Produkte 101
Verbände 123
Verbandkoffer 123
Verschleißmaschinen .. 67, 83, 84
Vieh-/Fleischsignierstift 35
Vliestrageetaschen 23
- W**
Waagen 14, 15, 73, 74
Wachspapiere 19
Wagen 52, 55, 87, 106, 114
Warmhaltegeräte 113
Wischtücher 126, 131
Wölfe 6, 69, 70
Wurstabhängewagen 87
Wurstbräter 115
Wurstfüller 75
Wurstgabeln 9
Wurstgarn/-schlaufen 81
Wursthautschneider 9
Wurstheber 76
Wurststände 111
Wurstwärmer 115
Würzsaucen 102
- Z**
Zangen 13, 15, 111
Zellglas 18
Zerlegesägen 33
Zerstäuber 131
Zubehör Wurstbräter 115
Zusatzstoffe 100
Zuschnitte 16, 17, 18

